CONAN

İlkel Çağların Yenilmez Savaşçısı

SAYI: 38
200 LİRA
(KDV Dahil)

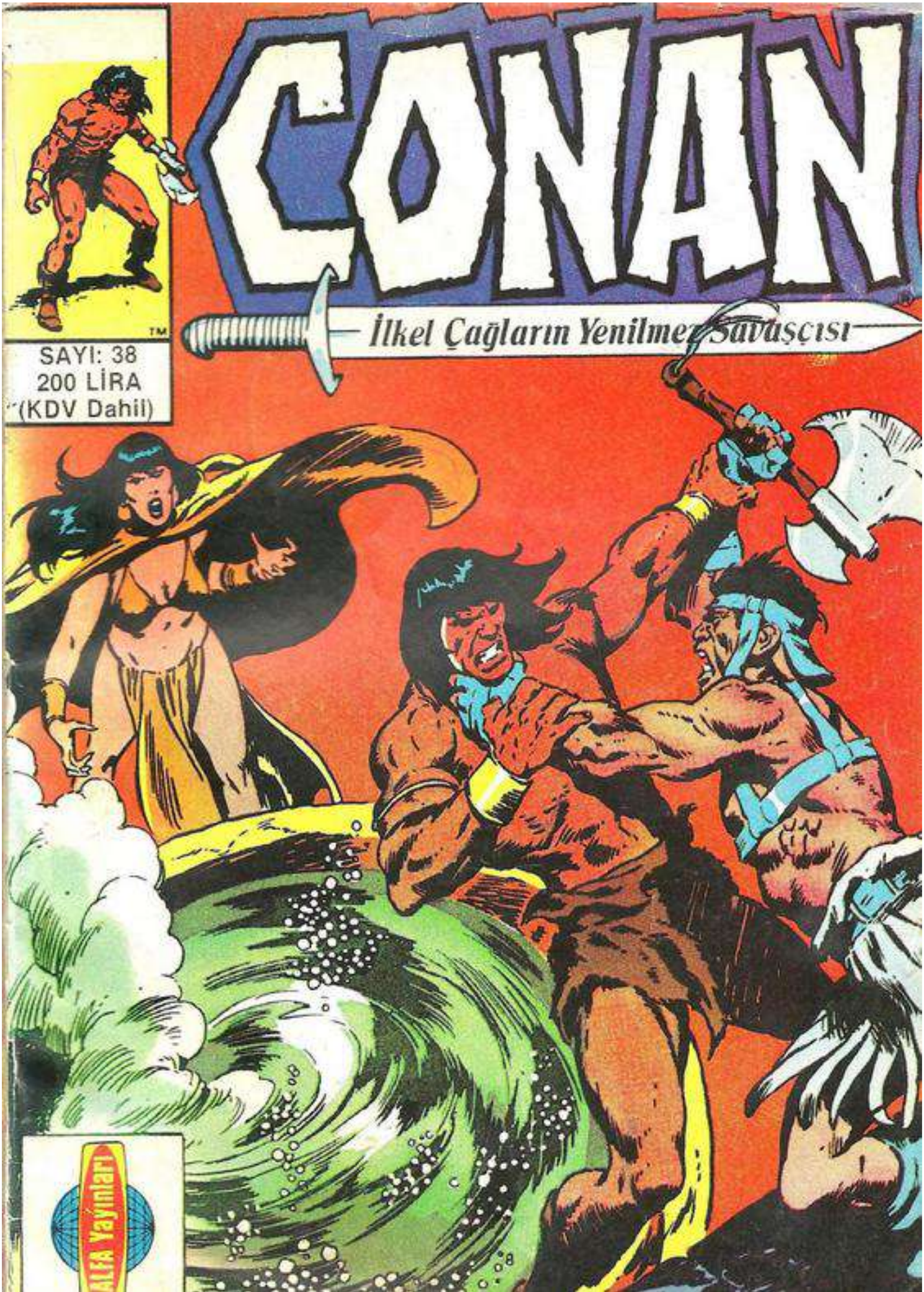

ALFA Yayınları

NEŞELİ BARBARLAR

CONAN

KURDUN GECESİ

JOHN BUSCEMA PLOT/ART • MICHAEL FLEISHER DIALOGUE • RUDY NEBRES INKS • GEORGE POUSSOS COLORS • JANICE CHIANG LETTERS • LARRY HAMA EDITOR • JIM SHOOTER EDITOR-IN-CHIEF

Developed by the Marvel Comics Group, a division of Cadence Industries Corporation, used with permission
Copyright ©1985 Alla Ray Kuykendall. All rights reserved

BİRAZ ÖTEDE BRONZ TENLİ ÇELİK MAVİSİ GÖZLÜ BİRİ KHORAJAN'DAN ALDIĞI ATI ÜZERİNDE GÜNEŞİN IŞIKLARIYLA YIKADIĞI KUM TEPELERİ ARASINDA İLERLİYORDU...

AKŞAM BASTIRIRKEN OTUBALA VAHASINA VARMAYI UMUYORDU.

AMA KADER EN BASİT PLANLARI BİLE ALTÜST EDEBİLİR...

OOOHHH!

BANA AÇIYIN! LÜTFEN... YALVARIRIM AÇIYIN!...

BENİ SERBEST BIRAKIRSANIZ SİZE...

SANA SUS DEDİĞİM ZAMAN SUSSAN SENİN İÇİN İYİ OLUR KADIN!

EVET! YAPTIĞINI GÖRDÜN MÜ? YABANCI BİRİ KENDİSİNİ HİÇ ALGILENDİRMEYEN BİR İŞE BURNUNU SOKAR. MAYA GELMİŞ!

YERINDE OL. SAYDIM YOLU. MA ÇIKMAZ. DIM DOSTUM!
TABII EĞER BA. ĞIRSAKLARINI ELINE VERMEMIZI ISTIYOR. SAN...

LÜTFEN YABANCI... YALVARIRIM BU KATILLE. RIN BENI ÖLDÜRMELE. RINE IZIN VERME!

KORKMA. NA GEREK YOK! BU TAV. ŞANLAR ŞIM. DI SENI BIRA. KACAKLAR!

BIRAKMAK HA? SANIRIM SEN FAZLA ICKI ICMISSIN DOSTUM! O KADINI SER. BEST BIRAKMADAN ÖNCE.

SENI...

LANET OLASI! EN İYİ ARKADAŞIMI ÖLDÜRDÜN!

UNNGHH!

ONLARI GEBERTTİN! TANRILARA ŞÜKÜRLER OLSUN!

ATIMIN KÜÇÜK GÖLGESİ SENİ HERHALDE KENDİNE GETİRİR.!

HAYDİ BAKALIM. BU KADARCIK SUYUN İKİMİZİ DE İDARE ET. MESİ GEREKİR.

TA Kİ...
İŞTE.!

DEMEK KIZIMI KAÇIRAN ÇAKALLAR SONUNDA BİRBİRLE. RİNE DÜŞMÜŞLER HA. IYI.!

BİZİM İÇİN HA. ZIR İKİSİ EKSİL. MİŞ BİLE.!
BABA! HAYIR!..

BENİ...BENİ KAÇIRANLARIN ELİNDEN KURTARAN BU YALNIZ YOLCU OLDU!
NE? SENİ KURTARDI MI?

SENDEN ÖZÜR DİLEMEK İSTİYORUM DOSTUM / BİNLERCE KERE TEŞEKKÜRLER. / BUNDAN BİR YIL ÖNCE ŞEYH ABDUL BİN FADL KIZIMLA EVLENMEK İSTEDİĞİNİ BİLDİRMİŞTİ REDDEDİLİNCE DE ONUN PEŞİNE DÜŞTÜ!

BU DÜŞMANIMIN İLK KAÇIRMA TEŞEBBÜSÜ DE DEĞİL ZATEN!
YA O KUTU? BİR GELİNİ KAÇIRMAK İÇİN OLDUKÇA GARİP BİR YÖNTEM...

İŞTE OLANLAR BUNLAR DOSTUM... KARAMUN ŞEYHİNİN İNTİKAM ALMAK İÇİN NELER YAPABİLECEĞİNİ KİM BİLEBİLİR?

BİRAZDAN...
HEY! ŞEFİMİZ DÖNMÜŞ!
ÇADIRIMI ŞÖLEN İÇİN HAZIRLAYIN / BU BARBAR'A TEŞEKKÜR ETMEK İSTİYORUM!

"KIZIM KAHLIMA SAĞ-SALIM YENİDEN ARAMIZA DÖNDÜ!"
SEVGİLİ KIZIM, BÜTÜNÜYLE TAM BİR GÜZEL ÖYLE DEĞİL Mİ KİMMERYALI? ONU ŞİMDİ GÖRDÜ. GÜNDE ÖĞLE VAKTİ O BERBAT KUTUNUN İÇİNDE HAPİS OL. DUĞUNA HAYIFLANIYOR OLMALISIN!
GERÇEKTEN DE ÖYLE ALİ MAKSUD.

DOĞRUSU ŞEYH ABDÜL BİN FAHD'IN BU GÜZELLİĞE SAHİP OLMAK İSTEMESİNE HAK VERMEK LAZIM!

UMARIM DANŞIM HOŞUNA GİTTİ KİMMERYALI...
EĞER HOŞUNA GİTMEDİYSE TAM BİR ERKEK SAYILMAZ SEVGİLİ KIZIM!
GÜZEL. ÖYLEYSE ŞİMDİ İZNİNİZİ İSTİYORUM. İYİ GECELER BARBAR!

BİZDEN DE İYİ GECELER ŞEF! YENİ DOĞAN TAYLARA GÖZ ATMAMIZ GEREKİYOR.

BİZ DE...
BU SES...
BU YALNIZCA BİR KURDUN UĞURSUZ SESİ DEĞİL MİDİR DOSTUM?

GEÇ OLDU ALİ MAKSUD... BEN DE GİTSEM...
AH! HAYIR BAR BAR GİTME! SON OLARAK BURADA ÇOK GÜZEL BİR TEST SARABIM VAR!

DOĞRUSU İHTİYACIM VAR!
HERNEYSE, EN İYİSİ BEN KENDİM DIŞARI ÇIKIP BAKAYIM!
BURADA KAL BARBAR! BİRAZDAN DÖNERİM!

RIIIIIP

GRROWWRRRRRRR
CROM ADINA!

KAHROLASI! BU KADAR ÇABUK HAREKET EDEBİLMEK İÇİN KEMİKLERİŞİMŞEKTEN OLMALI!

GRRAAAAARRRHH

UUUUHHH!

LİSTELİK ÜÇ ZEBANİ KADAR DA GÜÇLÜ!

AAGGHH!

NEFES... ALAMIYORUM..

KUTCHEMENES'İN ŞEYTANLARI ADINA!

CANAVARI ONDAN UZAK TUTUN!
PENÇELERE! PENÇELERE DİKKAT EDİN!

ONU YAKALA... DİK ALI MAKSUD!
CROM!

TAMAM!
AİEE! YERALTI NIN KARANLIK GÜÇLERİNE SA HIP! ELİMİZDEN KURTULDU!
UNNHHHH!

VAHŞİLİĞİ TÜM AKIL VE MANTIK ÖLÇÜLERİNİN DIŞINDA!
DÜNYALI HİÇ BİR GÜÇ ONU DURDURA-

NIN!

ÇEKSİNİZ
HAYIR!

NE KADAR HIZLI OLDUĞUNU FARK ETMEDİN Mİ? SEN BİLE ARTIK ONA YETİŞEMEZSİN KİMMERYALI!

ÖTE YANDAN ŞU ANDA ÇÖLÜN KARANLIKLARINDA SENİ BOĞAZLAMAK İÇİN BEKLEMEDİĞİNE NASIL EMİN OLABİLİRSİN? HAYIR. ONU İZLEME. YIP BURADA KALACAKSIN

BEN KAMPI KORUMAK İÇİN GÖZCÜLER ÇIKARACAĞIM! ŞİMDİLİK İYİ GECELER BARBAR!
SANA DA AU MAK. SUD.!

SABAH...
ALİ MAKSUD! ALİ MAKSUD!

ALLAH CEZA-NI VERSİN! NE VAR? NE YAP-MAYA ÇALIŞI-YORSUN?
BAŞKAN! YALVA-RIRIM! N'OLUR ÇA-BUK GELİN! KAH-LİMA GİTMİŞ!

AHMED! FUAD! BENİMLE GE-LİN!
NELER OLUYOR?
İÇİNİ ALIP BİZİ İZLE KIM-MERYALI!

BU YALNIZCA ŞEYH AB-DÜL BİN FAHD'N ADAMLARI-NIN İŞİ OLABİLİR ŞEF! BAKIN ÇADIRI NASIL DA YIRTIP ONU GÖTÜRMÜŞLER...

HANUMAN ADINA! ŞUN-LARI GÖRÜYOR MUSU-NUZ? HIZLA KAMPTAN UZAKLAŞAN NAL İZ-LERİ!
SAĞDAKİ KÜÇÜK HAYVAN YÜK TAŞIYOR-MUŞ!

UMARIM Kİ KILIÇIN DA EN AZ GÖZLERİN KADAR KESKİN-DİR KİMMERYALI... ÇÜNKÜ BU SEFER ONLARI DOĞRAYACA-ĞIZ!

SAATLER SONRA GÜNEŞ KANKIRMIZI BİR KÜRE HALİNDE BATIDA KAYBOLURKEN...

BU OLANAKSIZ... GİTMİŞLER! YOK OLMUŞLAR!

HAYIR! YALNIZCA HAYVANLARI GİZLEYİP ŞU İLERDEKİ KAYALIĞIN ARKASINA KAMP KURMUŞLAR!

İSTHAR ADINA! BEN HİÇ BİR ŞEY GÖREMİYORUM SEN NASIL GÖREBİLİYORSUN?

ZUAGİRLERİ GÖTÜR. DÜĞÜM SIRADA BİZ ORADA KAMP KURARDIK. ÜSTELİK SEN DE İYİ BAKARSAN DUMANI FARKEDEBİLİRSİN...

İŞTE...

SÖNMEKTE OLAN BİR KAMP ATEŞİ!

BABANIN BİR DEMİRCİ OLDUĞUNU SÖYLEMİŞTİN CONAN... SANA BİR GÖL BAYKUŞUNUN GÖZLERİNİ VEREN ANNEM MİYDİ?

KİMMERYALI CEVAP VERMEDİ ÇÜNKÜ O ESNADA ALELACELE TERKEDİLMİŞ OLDUĞU ANLAŞILAN KAMP YERİNDE BİR HAYAT

O ANDA BİR SES DUYULDU...
BABA...

KAHLIMA!
NEREDEYSE BENİ ÖLDÜRECEKLERDİ BABA!

AMA ÖNCE BANA ANLATAMAYACAĞIM ŞEYLER YAPTILAR!

KAHLIMA! SEVGİLİ KIZIM... KORKMA ARTIK ÖLÜLECEK BİR ŞEY KALMADI!

BEN...
DUR!

ŞEYH ABDÜL BİN FADH!

BUGÜN MASUM KİMSELERİN KANLARI AKITMAYA NİYETİM YOK ALİ MAKSUD!

AMA EĞER KIZINA DOĞRU BİR ADIM DAHA ATACAK OLURSAN ADAMLARIMA HEPYNİZİ ÖLDÜRMELERİNİ EMREDECEĞİM!

KAN İÇİCİ ŞEYTAN!

CROM ADINA! KHARAMUN ŞEYHLERİ EVLENMEK İSTEDİKLERİ KADINLARA KARŞI BÖYLE Mİ DAVRANIRLAR?

EVLENMEK Mİ? DELİRDİN Mİ SEN? HANGİ ADAM KENDİ OĞLUNU KATLEDEN BİR CANAVARLA EVLENMEK İSTER?

İŞİNİ BİTİRDİĞİNDE OĞLUM-DAN GERİYE, ÜZERİNE KARANIP AĞLAYABİLECEĞİM BİR CESET BİLE BIRAKMAMIŞTI!
YALAN KİM-MERVALI! HEPSİ YALAN!

EVET ŞEYHİM...

ONA..
GHAAA!
BU ANDAN SONRA YAPA-BİLECEĞİN TEK ŞEY ARALLU'NUN KARANLIKLARINDA DİĞER CANSIZ GÖLGELE-RİN PEŞİNDE KOŞMAK OLACAK!
ÖLÜMÜN GÖLGELİ BOŞ-LUĞU..

HAİN ÇAKAL-LAR! SİZ KAN İSTEDİNİZ DE-ĞİL Mİ?

ÖYLEYSE MACHAVE ASHTORETH ADINA.. ARADIĞINIZI BULACAK-SINIZ!
GEBERTİN ONLARI!
SEVGİLİ ŞEYHİMİZİN ONURU İÇİN..

DOĞRAYIN ONLARI...
UHHRRK--
KANLI KAVGA GİDEREK KIZIŞIR...
TANIKLAR YALNIZCA ÖLGÜN IŞI-ĞIYLA YÜKSELEN AYDIR...
ÇÖL AYININ KARANLIK TANRIÇASI! BANA YAR-DIM ET!
BENİ BÜYÜLÜ IŞIKLARINLA YIKA Kİ...
GRAARRRH
WOOOOOOOOOOOOOOOOOOOOO
GULP!
TANRILAR BİZİ KORU-SUN!

KORKUNÇ CANAVAR KURTULMUŞ!

KAÇIN! KAÇIN!

ASLINDA KAÇMA ZAMANI ÇOKTAN GEÇMİŞTİ.

GNNGHH!

DEHŞET PENÇELİ BİR ŞİMŞEK GİBİ SALDIRDI.

ANCAK NE ALİ MAKSUD'UN NE DE ŞEYH ABDÜL BİN FAHD'IN ADAMLARI CANAVARIN KURBANI OLMAKTAN KURTULAMIYORLARDI.

AAAAHH!

KAHROLASI AP-TALLAR! YOLUM-DAN ÇEKİLİN!

YOKSA CANAVARI ÖLDÜRMEMİ NASIL BEKLERSİNİZ?

YAAAAAAAAAAAAAA

AARGGHH!
YUN RAKİPLERİNDEN ALDIĞIM SİYAH LOTÜS ÇİÇEĞİ SUYUNA BATIRILMIŞ OLAN YAY NEREDE? ÇABUK!

ALLAH KAHRETSİN! NEREDEYSE KAYBOLUYORDU!
İŞTE BULDUM!

HAYIR! HER NE OLURSA OLSUN HER ŞEYE RAĞMEN O BENİM KIZIM!
UNNGHH!

ONU ÖLDÜREMEYECEKSİNİZ

CROM'UN YILDIRIMLARI! VURUŞLARIM ETKİSİZ KALIYOR! SANKİ ÜZERİNE GÜL YAPRAKLARI SERPİYORUM!

GRRUFF

ÖLDÜ MÜ?

EVET!
HİÇBİRİNİZİN ONU ÖLDÜRMEYE HAKKI YOKTU!

BENİM YAPMAM GEREKİYORDU!
YALNIZCA BENİM!

İSTİHAR BİZİ KORUSUN!
BAKIN!

CESEDE BAKIN!

SAKIN ONA DOKUNMAYIN!

YILLAR ÖNCE GENÇLİĞİMDE İNSAN KILIĞINDA BİR DİŞİ CANAVARLA KARŞILAŞTIĞIMDA FARKINDA OLMADAN ONU DA TEHLİKEYE ATMIŞ OLUYORDUM.

ONUN GERÇEK YÜZÜNÜ BAŞKALARINDAN GİZLEYEREK ONA GÖSTERDİĞİM BABA SEVGİSİ İLE ŞERBESTÇE YAŞAMASINI SAĞLADIM. ARTIK O ÖLDÜĞÜ NE GÖRE...

SON OLARAK ONU KENDİ KOLLARIMDA TAŞIMAK İSTİYORUM!

HAYATLARININ SON GÜNLERİNE KADAR BU ÇÖL İNSANLARI TİTREK KAMP ATEŞLERİ İLE YILDIZLARIN AYDINLATTIĞI GÖKYÜZÜNÜN ALTINDA ÇOCUKLARI VE TORUNLARINA BU GARİP OLAYIN ÖYKÜSÜNÜ ANLATACAKLARDI.

KİMMERYALI İSE HER ZAMAN OLDUĞU GİBİ GEÇMİŞİ GERİDE BIRAKACAKTI...

...BİR KUM TEPESİNİN YA DA BİR KAYŞAĞIN ARDINDA KENDİSİNİ NELER

Stan Lee PRESENTS:

CEHENNEM KAZANI

JOHN BUSCEMA PLOT/ART	MICHAEL FLEISHER DIALOGUE	GEORGE ROUSSOS COLORS	JANICE CHIANG LETTERS	LARRY NAMA EDITOR	JIM SHOOTER EDITOR-IN-CHIEF

Developed by the Marvel Comics Group, a division of Cadence Industries Corporation, used with permission.
Copyright ©1985 Alla Bay Kuykendall. All rights reserved.

BİRAZDAN DA-HA ÇOK ACIYA-CAK...

DAHA ÇOK!

BU ZORBA BAR-BARA NE YAP-MAK İSTİYOR BÖYLE?

BU KEZ DE AYNI ŞEYİ DENİ-YOR!

ONUN KEMİK-LERİNİ KIRACAK TATLIM! TONZOG HER ZAMAN RAKIP-LERİNİN KEMİKLERİ-Nİ KIRAR! ONUN ÖZELLİĞİ OLDU ARTIK BU!

NEREDEYSE SONUNA GEL-Dİ ARTIK...

UNNGHHH!!

YERİNDE OL-SAM BU KEZ TEŞHİS KOYMAK

KÜÇÜK SINIR KRALL ĞIMIZA GELEN KİMMER. YALI BİZİMKİ GİBİ AYRICA. LIKLI KİŞİLER KULÜBÜNDE YA. PILAN GÜREŞİN YABANCISI OLABİLİR! AMA TON. ZOG'A İYİ BİR DERS VERMEYE KARAR. LI OLDUĞU BELLİ!
OOOFF!

VE KEH KEH! BAYANLAR BİLE HERZAMANKİNDEN FAZLA BİR İLGİY. LE İZLİYORLAR, DEĞİL Mİ?

ANCAK ŞU AN. DA CANIMI SIKAN ŞEY TONZOG'UN ÜZERİNE BEŞYÜZ KRON YATIRMIŞ OLMAM!
HAYDİ TONZOG! OYUN OYNAMAYI BIRAK! BİTİR ŞUNUN İŞİNİ!
ŞİMDİ BİTİRİYO. RUM!
EVET!

BELKEMİĞİNİ BİR KİBRİT ÇÖPÜ GİBİ KI. RACAĞIM!

VE GÖZÜ. NÜ OYA. CA...
UH-OH!

KULÜBÜMÜZÜN EN ZEVKLİ GÖSTERİSİNİN TADI KAÇMAYA BAŞLADI!
BEŞYÜZ KRONUM HAVAYA UÇMAK ÜZERE!

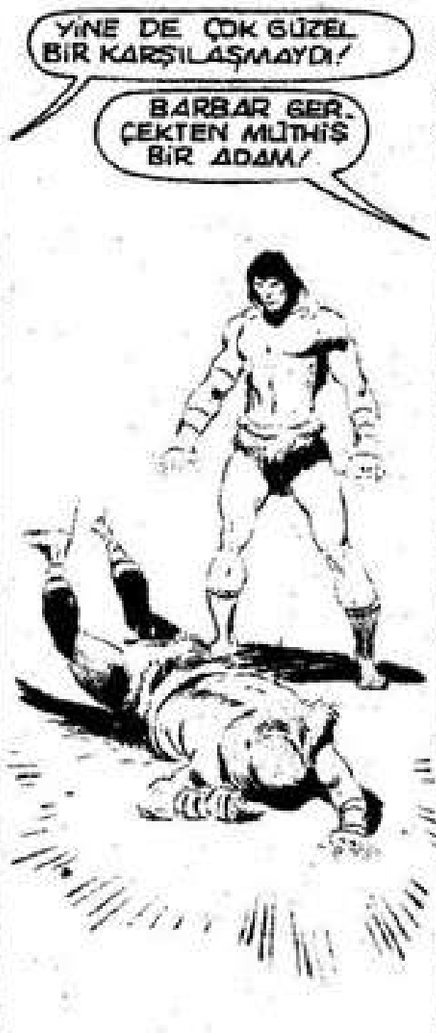
YİNE DE ÇOK GÜZEL BİR KARŞILAŞMAYDI!
BARBAR GERÇEKTEN MÜTHİŞ BİR ADAM!

BAHSE GİRERİM TONZOG KIŞA KADAR YENİDEN GÜREŞMEYE BAŞLAR!
UUUHH!...!

TAKMA DİŞLERLE GÜREŞ YAPAN İLK ADAM O OLMAYA ÇAK!
HOHO! KİMMERYALI! İŞTE OĞLUM!

BİZE GÜZEL BİR GÖSTERİ SUNDUN EVLAT! ÇOK ETKİLEYİCİ! İSTEDİĞİN ZAMAN GELİP BU KAVGAYI YİNELEMEKTEN ÇEKİNME LÜTFEN!
İYİ! BELKİ YİNE GELİRİM!

BU KENTE YOLUM DÜŞER VE YİNE KENDİME BİR AT ALACAK PARAM KALMAMIŞSA GELİRİM.

YOKSA BE-NIM İÇİN..
AFFEDERSİNİZ BAYAN!
OOOHHH!

NE KADAR ÜZGÜN OLDUĞUMU ANLATA-BİLSEM KEŞKE...
SENİN KADAR BEN DE HATALIYIM BARBAR, ÜZÜL-ME!

AMA KORKARIM BİLEĞİM BURKULMUŞ...
HO HO! DİKKAT ET BAR-BAR! BEN DE BUNA BEN-ZER BİR KAZA GEÇİRMİŞ-TİM. ŞİMDİ KIZLA ONDOKUZ YILDIR EVLİYİM!
ONLARA ALDIRMA KIZ!

GİDECEĞİN YERE SENİ TAŞIMAK BANA BÜYÜK ZEVK VERİR!
BENİ ŞURAYA KADAR TAŞIMAN YETERLİ!

HİZMETKARLA-RIM VE TAHTIRAVA-NIM ŞURADA!

AMA YİNE DE BENİMLE EVİME KADAR GELİP MASAMI ONURLANDIRMAN İÇİN ISRAR EDİYORUM.

BU KADAR GÜÇLÜ VE CESUR BİR ADAMA EVSAHİPLİĞİ ETMEK BENİ ÇOK MEMNUN EDER.

SONRA...
GÜZEL, DEĞİL Mİ BARBAR? TÜM SINIR KRALLIĞINDAKİ EN GÜZEL EV BUDUR. ÖLMEDEN ÖNCE BABAMA AİTTİ. ARTIK BENİM.
HAYDİ! İNDİRİN BENİ.
PEKİ HANIM-EFENDİ.

BİLEĞİN DAHA İYİ Mİ KIZ?
GERÇEKTEN ŞU KÜÇÜK KADINSI HİLEME KANDIĞINI SÖYLEME BANA KİMMER. YALI. BİR BARBAR OLA BİLİRSİN, AMA BİR APTAL OLDUĞUNU HİÇ SANMIYORUM!
VE BANA "KIZ" DEYİP DURMA. BUNDAN HİÇ

ADIM MARIELLE DE BRUVAHR! ŞİMDİ GEL BENİMLE / SANA GÖSTERECEK ÖNEMLİ BİR ŞEYİM VAR!

İŞTE KAHRAMANLAR GALERİSİ!

ASKERLER / ÖĞRETMENLER / DEVLET ADAMLARI / HEPSİ EN ÇOK TAKDİR ETTİĞİM İNSANLAR!

BENİM SANLARDAN İYİ ANLARIM BAR BAR!

ARALARINDA EN ÖNEMLİ PARÇA KENDİ BABAM / BİR ZAMANLAR ÇOK MEŞHUR BİR OZAN İDİ. ERİŞİLMEZ ZEKA VE BİLGİ SAHİBİ BİR ADAM!

KEŞKE ONU BİR KEZ GÖRMÜŞ OLSAYDIN... BU ESERİN MÜKEMMELLİĞİNİ SEN DE TAKDİR EDERDİN!

HEYKELTRAŞ ADAM ÇOK YETENEKLİYMİŞ!

YANLIŞ DEDİN! HEYKELTRAŞ KADIN" BARBAR!

BU HEYKELLER BENİM BAŞ YAPITLARIM!

SONRA...

ONUN HEYKELİNİ YAPACAĞIM NATESSA NE KADAR ÇEKİCİ BİR ERKEK DEĞİL Mİ?

OH, EVET HANIM. EFENDİ!

UMARIM...

...YANİ...

NATEESA!

SENİ BECERİKSİZ SÜRÜTÜK!

AAAHHH!

KONUKLARIMIN ÖNÜNDE BENİ KÜÇÜK DÜŞÜRMEYİ GÖSTERİRİM BEN SANA!

BANA İTAAT ETMEYİ ÖĞRENECEKSİN!
HAYIR! HANIMIM.. OH! LÜTFEN!

KİM?

SENİN DURUMUN DA BİR KADIN BİR KAÇ DAMLA ŞARAP DÖKÜLMESİ OLAYINI BAĞIŞLAYABİLMELİ MARİELLA!
EVET! KENDİMİ KÜÇÜK DÜŞÜRDÜM CONAN! ÖZÜR DİLERİM!

SENDEN DE ÖZÜR DİLERİM SEVGİLİ NATEESA! SANA BAĞIRMAMI BAĞIŞLAYACAKSIN DEĞİL Mİ?
ELBETTE HANIMIM..

İYİ! ÖYLEYSE BU HİÇ OLMAMIŞ GİBİ DAVRANALIM. BU KEZ KİMMERYALI ARKADAŞIM BARDAKLARI BEN DOLDURACAĞIM!

BU ŞARAP NATEESA'NIN VERDİĞİ ÜZÜM SUYUNDAN DAHA GÜZELDİR!

SAMİMİ SÖYLE BARBAR! O KADAR ÜLKE GEZDİN. BUNUN GİBİ ŞARAPÇILIK SANATININ EŞSİZ BİR ÖRNEĞİNİ TATMIŞ MIYDIN HİÇ?

MMMMM!

ACI...

SANKİ...

HA! HA! HA! SANKİ NE SENİ İKİ AYAKLI AYGIR! HAYDİ ANLAT BANA!

KENDİNDEN GEÇENE DEK BİR FİLİ BİLE SENDELETECEK KADAR ŞARAP İÇMEN GEREKTİ!
AMA ÖNEMİ YOK! ARTIK BENİM BEYİNSİZ KÖLEMSİN! OYUNCAĞIMSIN! ÖNEMLİ OLAN DA BU ZATEN...

İLACINI MUNTAZAM ALDIKÇA BENİM UYGUN GÖRECEĞİM KADAR ZEKAYA SAHİP OLACAKSIN!

BUNU İZLEYEN GÜNLERDE ÇARŞIDA MARİELLE DE BRUVAHR'IN YANINDA GÖRÜLEN CONAN HİÇ DE TANIDIĞIMIZ CONAN DEĞİLDİR.

YENİ GİYSİLERİMİ SEVDİN Mİ HAYATIM ?

OH EVET! ÇOK SEVDİM.. ÇOK GÜZEL!

YENİ SAÇ MODELİN HARİKA SEVGİLİM! GÖRMEK İÇİN SABIRSIZLANIYORUM. HARİKA SİYAH SAÇLARINDAN BİR TUTAM SAKLAMAMA İZİN VERİR MİSİN AŞKIM ?

HO HO! ŞU ZÜPPE KÖPEĞE BAK! SAHİBİNİN PEŞİNE TAKILMIŞ!

AMA AĞZININ TADINI BİLİYORMUŞ ARKADAŞIM!

EN İYİSİ BU SERSERİLERİ DUYMAMIŞ GİBİ DAVRANALIM CANIM! BAŞIMIZA DERT AÇABİLİRLER! ETRAFTA BİZİ KORUYACAK MUHAFIZ DA YOK.

KALDIR SALAK! DAHA YUKARI! GÖRMÜYOR MUSUN, PELERİNİMİN ETEKLERİ ÇAMUR İÇİNDE KALDI!

EVET AŞKIM! AFFET BENİ..

DİKKAT ET SARSAK AYGIR HERİF! ALDIĞIM BÜTÜN GÜZEL ŞEYLERİ ELİNDEN DÜŞÜRÜP KIRMAK MI İSTİYORSUN ?

ÇOK SEÇME-DEN...
GÜZEL VE DOYU-RUCU BİR GÜNDÜ DEĞİL Mİ BEYNSİZ KÖLEM ?

BELKİ YARIN...
MİTRA! NE YAP-TIĞINI SANIYORSUN SEN? SIRITKAN, DAL-KAVUK, SERSEM... ÇEK YAPIŞKAN ELLERİNİ!
AMA AŞKIM...

SANA PELERİNİ-Nİ ÇIKARMAN İÇİN YARDIM...
NE YAPMAK İSTEDİĞİNİ BİL-İYORUM BEN...

MİDEMİ BULANDIRIYORSUN ANLADIN MI? BANA DOKUNUN. CA KÖPEK YALAMIŞ GİBİ OLU-YORUM!
SOB!

NATEESA! ÇEV-REDE DOLAŞTIĞINI HİSSEDİYORUM! BİZE YEMEK GETİR!
BAŞÜSTÜNE HANIMIM!

BIRAZ SONRA...

YEMEK HAZIR E. FENDİM...

YEMEĞİNİN HEPSİNİ BİTİR SERSEM! BÖYLECE BANA DAHA İYİ HİZMET ETMEK İÇİN GÜÇ KAZANIRSIN!

HAYIR! YEMİYCEM!

BANA ÇOK KÖTÜ DAVRANDIN!

KUTSAL İSTHAR! GÖZLERİNE BAK NATEESA! GÖZBEBEKLERİ KÜÇÜLMEYE BAŞLAMIŞ! İLACIN ETKİSİ GEÇİYOR SANIRIM!

BİR AN ÖNCE ONA ÖZEL ŞARABIMDAN VERSEK İYİ OLACAK. BİRAZDAN İRADESİNİ TEKRAR KAZANIP BANA BAŞKALDIRABİLİR!

AH! EVET... AĞZINA KADAR DOLDUR!

DUR! ŞUNA BİR BAKAYIM!

HANIMIM...?

AHA! HAKLIYMIŞIM! BU İLAÇLI ŞARABIN SÜRAHİSİ DEĞİL... NORMAL ŞARAP BU!

HANIMIM LÜTFEN...

YEMİN EDERİM BASİT BİR YANLIŞLIK!
YANLIŞLIK! SEN BENİ APTAL MI SANIYORSUN?

ZOGRAN!
HANIMIM?

BU KÜÇÜK FAHİŞE BARBARI KONTROL ALTINDA TUTMAMI ENGELLEMEYE ÇALIŞTI!
ONU ÇE ZALANDIR!
PEKİ HANIMIM!
HAYIR!

BARBAR! LÜTFEN.. DAHA ÖNCE BANA ZALIMCE DAVRANDIĞINDA YARDIMIMA KOŞMUŞTUN.. ESKİ KİŞİLİĞİNDEN BİR PARÇA KALDIYSA İÇİNDE..

LÜTFEN!..
YALVARIRIM YARDIM ET BANA!

İŞTE BRONZ KASLI KÖLEM! BU APTAL ÇİĞLIKLAR UMARIM MORALİNİ BOZMAMIŞTIR!

AFERİN USLU ÇOCUK! KÜÇÜK BİR KUKLA GİBİ BAR-DAĞINDAKİNİN HEPSİNİ BİTİR!

BU SIRADA...
SEN APTALIN TEKİSİN NATEESA! SENİNKİ GİBİ GÜZEL BİR SIRTI KAMÇILAYAMAM!
KAMÇILAMAK ZORUNDA DEĞİLSİN KI... BEN CANIM ACIYORMUŞ GİBİ ÇIĞLIK ATARIM SEN DE YERİ KAMÇILARSIN...

SONRA HANIMIMIZ SIRTINDA KAMÇI İZİ GÖRMEYİNCE NE OLUR?
SONUMUN DİĞERLERİ GİBİ OLMASINA İZİN VEREMEM!

BU SIRADA...
KAFAN YİNE BOŞALDI. CEZA ODASINDAN GELEN ÇIĞLIKLARI BİLE DUYMUYORSUN DEĞİL Mİ BARBAR?

HAYIR! HAH HAH! ELBET DUYAMAZSIN!

BUNUNLA İŞİM BİTTİ!

BİTTİ Mİ EFENDİMİZ?

BU KEZ OLAĞANDIŞI BİR ADAMDI HERHALDE!

EVET! İLK BAKIŞTA BEN DE ONU OLAĞANDIŞI BULMUŞTUM AMA ŞİMDİ GÖRÜNTÜSÜ BİLE BENİ HASTA EDİYOR!

EVET! SİZİ BİR HAFTADIR EĞLENDİRİYOR!

HAZIRLAYIN ONU!

EVET HANIMIM!

BU SIRADA BU-LAŞIKHANEDE...
BU KORKUNÇ ŞEYE ARTIK DAYA-NAMAYACAĞIM!

BENİM SIRTIM NA-SILSA İYİLE-ŞİR... AMA O ZAVALLI BARBAR?

AMA BELKİ BİR ŞEYLER YAPABİL-İRİM...

BİR KAÇ DAKİKA SONRA İKİ KAT AŞAĞIDA...
ORADA DURUP SU-RATINA BAKMAKTAN VAZGEÇ DİVENE KÖLE! MER-ÇIK!
YERİNİZDE OL-SAM HANIMIM, BİRAZ DAHA TEDBİRLİ DAV-RANIRDIM. BU ADAM SIÇRAMAYA HAZIR BİR PANTERE BEN-ZIYOR!

BELKİ DE! AMA ETKİM ALTINDA OLDUKÇA SÜNEPE BİR EV KEDİSİ KADAR ZARARSIZ BİR PANTER!

VE ZATEN BİR KAÇ SANİYE SONRA BUNUN HİÇ ÖNEMİ KALMAYACAK! BİRAZDAN İNSAN GALERİMDEKİ SANAT ESERLERİM DEN BİRİ HALİNE GELECEK!

HAYDİ KÖLE! NE BEKLİYORSUN? MÜHÜRLÜ DAVETİYE Mİ?

ATLA!
HAYIR!

CROM!!

SENİ..

KAFAMIN İÇİNDE DAVUL-LAR ÇALIYOR SANKİ! BÜTÜN KASLARIM DA BİR HAFTA. UYUMUŞUM GİBİ UYUŞUK.

HANIMIM! BI-ÇAK ONU YA-RALADI!
ŞU SÜRTÜK! ŞOK ETKİSİYLE ONUN TRAN-SINI BOZDU!

AMA ARTIK TRANS-TA OLMUŞ OLMAMIŞ HİÇ FARKETMEZ!
ÇOK DOĞRU HANIMIM! İLAÇ-LI OLSUN OLMA-SIN KAZANA DÜ-ŞER DÜŞMEZ TAŞ KESİLE-CEK!

AAA
AAA

MERAK ETMEYİN HANIMIM. ONU DURDURUZ... AMA HEYKELİ PEK DÜZGÜN OLMAZ ARTIK!

...SİLAH KULLANMAYA MECBUR EDİYOR BİZİ!
HUM--!?

ŞERSEMLER! ŞU ÇILGINI DURDURACAK KİMSE YOK MU BURADA?

BEN GELDİM HANIMIM!

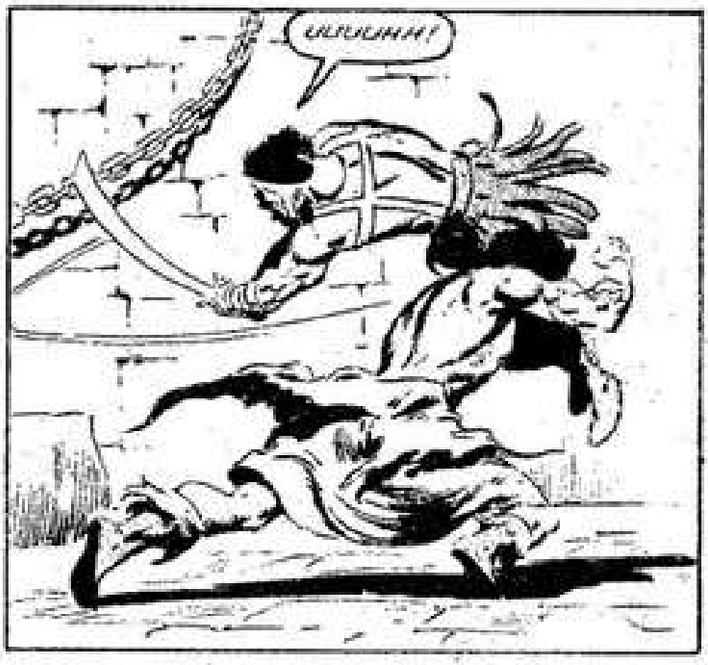
UUUUHH!

MITRA!

SENİ AŞAĞILIK OROSPU!

SEN... HERŞEYİ MAHVETTİN! UĞRAŞIP DİDİNDİĞİM HERŞEYİ...
ÇEK ELLERİNİ ÜZERİMDEN!

İĞRENÇ SÜRTÜK SENİ!

NASIL OLUP DA BU DELILER EVINE GELDIM HIÇ ANIMSAMIYORUM. AMA DUYULARIM ARTIK GERI DÖNMEYE BAŞLADI. BANA GÖRE...

...KENDI ELBISELERIMI BULUP, BIR AT ÇALIP, DÖRTNALA GÜNEYE GIDEBILIRIM...
LÜTFEN BARBAR! BEN DE SENINLE GELEYIM!

BÖYLECE..
SIÇRA BAKALIM KIZ!

OOOOHHH!

ORADA NELER OLDUĞUNU BANA ANLATMAYACAKMISIN KIZ?
ELBETTE BARBAR! SONRA HERŞEYI ANLATACAĞIM!

AMA SONRA BARBARIM DAHA SONRA ANLATAYIM!
SON

Developed by the Marvel Comics Group, a division of Cadence Industries Corporation, used with permission.
Copyright ©1985 Alla Rex Kwikendall. All rights reserved.

DARFAR

AYNI ANDA OPHİR'İN MERKEZİ KHORALA'DA

BOO!

BOO! HA HA!

KEŞKE MİTRA YORTUSU YILDA BİR DEĞİL DE HAFTADA BİR OLSAYDI!

O ZAMAN BİZ YOKSUL HALK ŞAFAKTAN AKŞAMA DEK SÜREN GÜNLÜK İŞLERİMİZDEN DAHA AZ YAKINIRDIK.

ŞU ALTIN OPHİRLİ SÖVALYELERİN ARASINDA OSLUM VAR!

ŞEYTANI

BORULAR ÇALSIN!
ÇALSIN ÇOCUKLAR!

VE BÖYLE İÇİNİZ EFENDİM!

BİR ÇİFT KOCA KADEHLE!

KHORALA'NIN BU BÜYÜK YORTUSUNUN BİR BENZERİ HİÇBİR HÜKÜMDARLIKTA YOK SEVGİLİM!
GERÇEKTEN ÖYLE LORDUM. BUGÜN OPHİR TAHTINI SİZİNLE BÜYÜK BİR GURURLA PAYLAŞIYORUM!
Bizi koru Sevgili Mitra

BU GECE SARAYIMIZDAKİ ZİYAFETE KATILMAK ÜZERE ÇOK UZAKLARDAN KHITAİ'DEN BİLE YÜZLERCE SOYLU KİŞİ GELDİ.
ANCAK ONLAR YÜCE EFENDİMİZ MİTRA'YI ŞEREFLENDİRMEKTEN ÇOK İBO MALA'NIN ÜNLÜ SOYTARILAR KARNAVALINI GÖRMEK İÇİN SABIRSIZLANIYORLAR.

AYNI ANDA ÇOK UZAKTA OLMAYAN BİR AVLUDA IBO MALA'NIN GÖSTERİ VAGONLARI KAMPINDA...

IBO MALA ANLATTIĞIMDAN BAŞKA BİR ŞEY BİLMİYORUM BEN...

OH/KOLLARIM ÖYLE AÇIYOR KI...

BIÇAĞIMIN HÜNERLERİ SENİN KOLUNDAKİ AÇIYI UNUTMANA YARDIMCI OLABİLİR...

HAYIR!

VE DİĞERLERİNİN NEREYE KAÇTIKLARINI ANMASATIR SANA!

MONTAGO BENİM KÖLELERİMİ NEREYE GÖTÜRDÜ?

SLAM!

BİLMİYORUM.

NEREYE?

ONLARLA BİRLİKTE DEĞİLDİM... YALNIZCA KOŞUŞMALAR DUYDUM.

AC! BA. NÁ IBO MALA!

DEMEK Kİ ALÇAK MERHAMET DİLENİYOR?

O ZAMAN AL SANA!

MERHAMET!

BU KORKAĞI KESİN! KALBİNE HİÇ DOKUNMADIM... ONU BENİM İÇİN KIZARTIN!

FURDS İLE DAMON, HERİFLER KAÇTIĞINDA NÖBETTE OLMALARI GEREKEN O İKİ KÖPEK NEREDE?
ORMANDA KAÇAN KÖLELERİ ARIYORLAR!

CESETLERİ LANETLENSİN ONLARIN!
SAYILAMAYACAK KADAR ÇOK ALTINYITİRİLECEK!
VE BENİM ARTIK VAZGEÇEMEYECEĞİM LÜKS EŞYALAR...
BAŞARDIKLARIMIN TÜMÜ MAHVOLACAK, JHIL ADINA MAHVOLACAK!
HAYIR!
EĞER AKŞAMA DEK SOYTARILARIMI GERİ SETİREMEZLERSE ONLARIN DERİLERİNİ YÜZECEĞİM!

AYNI ANDA...
CROM!

AĞIN ÜZERINE SAHTE YAPRAKLAR KOYARAK BU TUZAĞI HAZIRLAYAN HERKIMSE CIGERINI SÖKECEĞIM.
SENIN KANINI KENDI KANIYLA ÖDEYECEK BEYAZ FIRTINA!

UFF! IŞTE SÖYLÜ ATIM HIÇ OLMAZSA ACIN DINDI ARTIK!

BU KUYUDAN ÇIKMAK ÇIN EPEY ZAMAN YITIRECEĞIM...

AH... IŞTE!

ŞIMDI DE...

KAHRETSIN!

KUYUNUN YU-KARISINDA...
BAK DAMON, TUZAĞA BİR ŞEY DÜŞMÜŞ!
MİTRA'YA DUA EDELİM DE KAÇAKLARDAN BİRİ OLSUN BU, YOKSA İBO MALA KELLE-MİZİ UÇURUR!

İBO MALA'NIN BENİM YAĞLARIMI MİDESİNE İNDİRMESİNDENSE YILAN SET'İN MİHRAPLARINDAN BİRİNDE YANIP KÜL OLMAYI YEĞLERİM!

NEYSE BAKALIM SANSIMIZ İYİ BİTMİŞ Mİ?

UNFFH!

HAYIR! İT SURATLI! SİZİN KAÇAKLARDAN BİRİ DEĞİL BU!
O ÇAMURLU DUVARI YALNIZ KİMMERYA DOĞUM-
SİZİNKİLERDEN ELLİ TANESİNE BEDEL OLAN BİR A-TIN ÖLÜMÜNÜN

KÜSTAH BİR DİLİN VAR AMA BU HANÇER ONU KO-PARACAK!

DİLİM HOŞU. NA GİTMİYORSA KILIÇIMLA KONUŞ SEFİL ÇAKAL!

ŞİMDİ DE ORTAĞIN OLAN O KÖPEĞİN BAŞINI UÇURACAĞIM!
HNNNH
O ZAMAN KA-ÇIĞIN ÖLÜMÜN ÖLSÜN ÖDLEK KÖPEK!

YENİ-SİNİ BULA-NA DEK BU İŞİ-Mİ GÖ-RÜR!

SNAP
O DA KİM?

BEN DÖNE-
NE DEK SEN
BURADA BEKLE!

NERE-
DE BU?

HEY!... DUR BAKA-
LIM ALÇAK!

OOPH!

CROM! HANGİ KARA TALİHİN PENÇESİNE DÜŞTÜM BEN?

İBLİS! YANIT VER!

BU KILIÇ EN SON OLARAK YÜZLERCE HİRKANYALIYI TEPELEDİ! *

*GEÇEN

BUNU ELİNİZDEKİ KAZMALARA KARŞI DENEMEK İSTER MİSİNİZ KÖPEKLER?

BENİM ADIM MONTAGO. KILICINI YERİNE KOY YABANCI VE ÖZÜRLERİMİZİ KABUL ET!

BİZ IBO MALA'NIN ADAMLARINDAN BİRİNİ BEKLİYORDUK!

IBO MALA MI? O UĞURSUZ ADI İKİNCİ KEZ DUYUYORUM BEN!

ÖNLÜN KÖPEKLERİNDEN BİRİNİN GIRTLAĞINI ORMANDA KESTİM!..

IBO MALA İNSAN KILIĞINA GİRMİŞ LANETLİ BİR İBLİSTİR!

KENDİSİ DARFAR'DAN GELİYOR. ORASI KUSH'UN YAKININDAKİ BİR KRALLIKTIR. YAMYAM KABİLE HALKI İNSAN ETİ YER!

"YILLAR ÖNCE IBO MALA DARFAR'IN EN GÜÇLÜ KLANININ SAVAŞÇILARINA ÖNDERLİK EDİYORDU..."

"KABİLESİNE DÖNEREK CESARET VE KAHRAMANLIK YALANLARI UYDURDU."

"AMA SAVAŞÇILARINDAN BİRİ SAĞ KALMIŞTI VE KONSEYDE İBO MALA'YI SUÇLAYABİLMEK İÇİN ONU İZLEMİŞTİ."

"İBO MALANIN RÜTBESİ SÖKÜLDÜ VE MALI ELİNDEN ALINDI."
"İDAM EDİLECEĞİ SAATİ BEKLERKEN GARDİYANINI HAKLAYARAK KAÇMAYI BAŞARDI"

"ŞİMDİ KENDİSİ HİBORYA BÖLGESİNDEKİ YOLCULUK EDEREK İNSANLARIN OLAĞANDIŞI ŞEYLERE DUYDUKLARI ARZUYU SERVETE DÖNÜŞTÜRÜYOR."
"BİZ DEĞİŞİK OLDUĞUMUZ İÇİN EVLERİMİZDEN ZORLA ALINARAK ONUN ZAVALLI KÖLELERİ OLDUK."

"FUARLARDA, PAZAR YERLERİNDE VE KRALİYET SARAYLARINDA GÖSTERİLER YAPARAK ŞAŞKIN KALABALIĞA..."

ALAYLI KAHKAHALARA KATLANDIK!

BÜTÜN ÖDLEKLER BİR İBO MALA DA SOYULA RIN BÜYÜK DALKAVUĞU DUR AMA ZİNCİRE VUR DUĞU KİŞİLERİN DİKTA TÖRÜDÜR!

BU YARA İZLERİ ŞİMDİ ŞU KU KULÊTA İLE SAKLA YABİLDİĞİM CANA VARI ANDIRAN YÜ ZÜMDEN ÇOK DA HA ÇIRKİN!

ÇÜNKÜ YÜZ HATLARIM DOĞUŞTAN EĞRİ BÜĞRÜ BUNLUN ÖNÜ NE GEÇİLE MEZ.
AMA BU YA RA İZLERİ HA İN BİR ADAMIN YAPTIĞI ÇİZİM LER!
PEKİ NASIL KURTULDUNUZ?

"DÜN GECE FARKIN DA OLMADIKLARIN DAN HİÇ KİMSE ZİN CİRLERİMİ KİLİTLE MEDİ. HASTA NUMA RASI YAPARAK..."

"KISA ZAMANDA MU HAFIZI HAKLADIM."
"SONRA ZA MAN İZİN VERDİĞİNCE TÜM ARKA DAŞLARIMIN

"HEPSİ HAİN İBO MALA'DAN ÖYLE KORKUYORLARDI Kİ ÖN CE KAÇMAYI REDDETTİLER AMA SONRA ŞARHOŞ MUHA FIZLARIN GÜRÜLTÜSÜNDEN KORKUP BENİ İZLEMEYE KA RAR VERDİLER."
"DARFAR İBLİSİ RUHLARINI BU DENLI ÇÖKERT MİŞTİ..."

EĞER BU KARANLIK DELİĞE SİNER, SENİZ KÖPEKLER GİBİ ÖLÜRSÜNÜZ!
"BEN DE BİR ZAMANLAR KÖLEYDİM. HİBORYA'NIN DOMUZ AĞILLARINDA. BİR GÜN ZİNCİRLERİMİ MUHAFIZLARIN AĞZINA TIKIP KAÇTIM."
"SONRA BATI OKYANUSUNUN MAVİ DALGALARINI AŞTIM..."
"..SONUNDA BİR GÜN AKİLONYA KRALI NUMEDİDES KANA BULANMIŞ HALDE AYAKLARIMIN DİBİNE DÜŞTÜ BEN DE ONUN TACINI KENDİ BAŞIMA TAKTIM"
"BEN AKİLONYA KRALI CONAN'IM..."
"BO MALA'NIN ADAMLARI KRALİÇEM ZENOBYA'NIN BANA VERDİĞİ KRALİYET ATINI ÖLDÜRDÜLER. ONDAN SA

YALNIZ BU NEDENLE BİLE IBO MALA'NIN BOYNUNU KESER DAMARLARINI PATLAYINCAYA KADAR SIKARDIM.

BANA O İB. LİSİN YERİNİ SÖY. LE DE ONUN GÜ. NEŞTEN YANMIŞ DERİSİNDEN KEN. DİME BİR PAN. TALON YAPAYIM!
EVET! BİZİ IBO MALA'DAN KUR. TAR!

BEN DE GE. LEYİM CONAN! IBO MALA ŞİM. DİDEN PEŞİMİ. ZE DÜŞTÜ BİLE!
BİZİ TEHDİT EDEN BU KORKUYA BİR SON VERME. LİYİM!
PEK BEĞE. RİKLİ OLMA. SAM BİLE DÜ. ŞEN MUHAFIZIN

BEN DE SİZİNLE GE. LEYİM. SİZİN YAPAMADIĞI. NIZ İŞLERİ BECERİR, DÜŞ. MANLARIMI. ZI BİZLİCE İZLERİM!
ÇÜNKÜ IBO MALA NIN VAGON. LARI HER GÜN SIK.SIK YER DEĞİŞTİRİR!

TÜM GE. CEYİ BEVE. ZELİKLE GE. ÇİRMEDEN İ. DELİM HE. MEN!

KHORALA'NIN KRALİYET SARAYINDA GÖSTERİLER COKTANDIR SÜRÜP GİDİYORDU.

BU KUSH'LU PEHLİVANLAR KUZURUMDAKİLERİN SABRINI TAŞIRMAYA BAŞLADI.

BO MALANİÇIN SAHNE OYUNUNU BAŞLATMIYOR?

KALABALIK GÜREŞÇİLERDEN SIKILLIYOR EFENDİ. HO MURDANIYORLAR.

DAMON VE FUROS'A BİNLERCE TÜRLÜ ÖLDÜRÜCÜ İŞKENCELER DİLERİM/SOYTARILARIM NEREDE?

PEHLİVANLAR DEVAM ETMELİ... ONLAR BİZİM TEK KOZUMUZ. AMA ZAMAN SIT

EN İYİ EĞLENCE GÖSTERİSİ BU İKİ TERLİ GÖRİL Mİ ?

ARTIK ONLARDAN KURTULALIM.

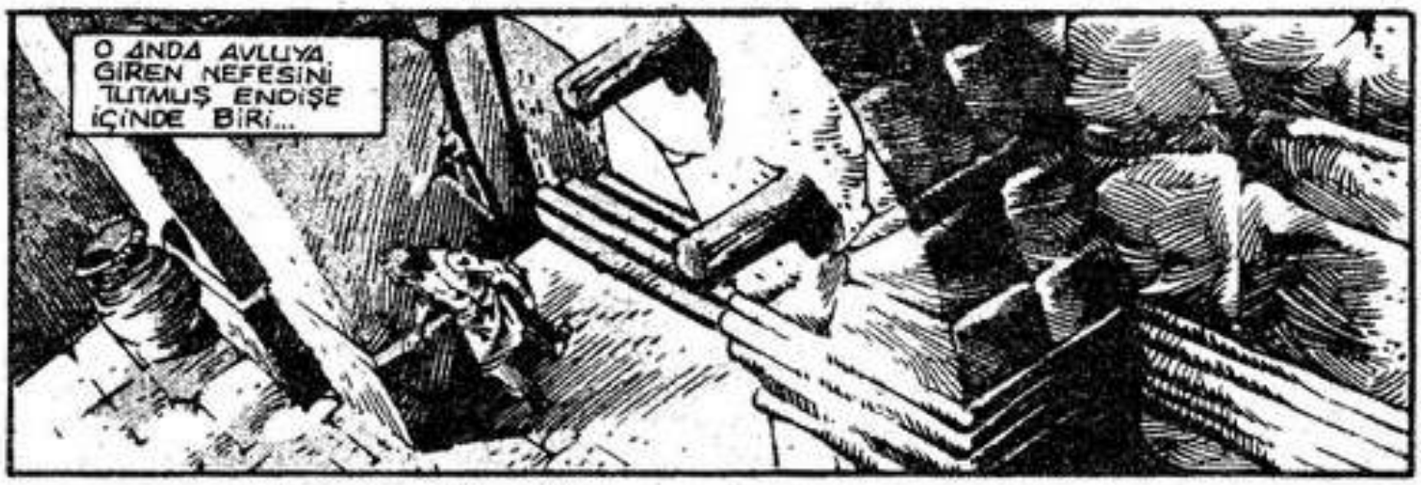
O ANDA AVLUYA GİREN NEFESİNİ TUTMUŞ ENDİŞE İÇİNDE BİRİ...

IBO MALA'YI ARIYORDU...
FURUS ORMANDA ÖLDÜRÜLMÜŞ EFENDİ! KÖLELERİN İZLERİNİ BİLE BULAMADIK NE YAZIK Kİ!
JHIL'İN LANETİ!

IBO MALA!

TAHTA YAK. LAŞ DÜZEN. BAZ!

NE?

EN DERİN ÖZÜN. TÜLERİMLE MAJES. TELERİ, DURUMU AÇIKLAYA...
SUS! SEN TÜM ŞEREFLİ KONUKLARI. MIZIN ÖNÜNDE KHORA. LA'NIN TAHTINI ALAY KONUŞU YAPMAYA NASIL CÜRET EDERSİN?

BİR DÜ. ZENBAZ... BİR YALANCI. SIN.. HUZURU. MU VE SARA. YIMI TERKET. ALTININA EL KONULMASI. NA RAĞMEN YAŞAMIN BAĞIŞLATIL. DI...
ANCAK ÜL. KE BAŞKEN. TİNDE ŞAFAĞA DEK OYALANMA. YA CESARET EDERSEN O ZA. MAN AKŞAM

HA HA HA
BEN BU. RADAN AYRILI. YORUM YÜCE MAJESTELE. RI!

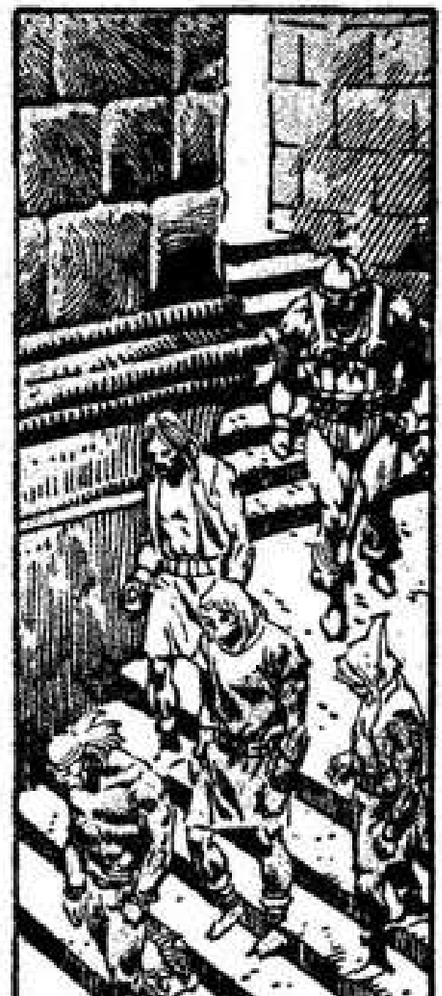

EVET, DAMON DEMEK KI SEN BO MALA'NIN ADINI VE SERVETINI BIR BERGEDON PERISI ILE AYNI DEĞER DE TUTUYORSUN

HAYIR EFENDI, KÖLELER BIZI ALDATIYLAR!

O ZAMAN BEN SENI ALDATMA. YAYIM PIS KÖPEK!
NO!

UNPH

THUNK

O KAÇAK TAZILARI YA BU GECE BULURUZ YA DA BEN HEPINIZIN KEMIKLERINI EZERIM!

AZ SONRA KHORALA'YA VARDIKLARINDA...

MITRA YORTUSU SIRASINDA TÜM KENT HIÇ UYUMAZ CONAN. İÇERDE, DIŞARDA, TAVERNADA EĞLENIRLER!

BEN IBO MALA'NIN ŞIMDI NERELERDE ÖLDÜĞÜNÜ ARAŞTIRAYIM. SIZ BENI BURADA BEKLEYIN!

BIR İBLIS KADAR ÇABUK OL CÜCE! ONUN GÜNAHLARINI HEMEN ÇIKARMALIYIM!

ÇÜNKÜ DELIKANLI BIR PRENS VE KORKUNÇ GÜZELLIKTE BIRI BENI HASRETLE BEKLIYORLAR...

BÖYLECE BIR TEK VURUŞLA AZGIN CANAVAR ÖLDÜ!

OH ÇEŞUR SÖVALYE! YAŞAMI SANA BORÇLUYUM!

O ZAMAN YENI AY DOĞDUĞUNDA BENIMLE EVLENECEKSIN...

HA! HA!

MITRA ADINA! SENIN EŞIN OLACAĞIM!

HOORAY

HAHA! BEN GENÇLİĞİMDE BİR İKİ CANAVAR HAKLADIĞIMDA BİR DÜZİNE GÜZELİN KALBİNİ KAZANIRDIM!

BU, BENİM İÇİN BEÇERİ DEĞİL CONAN. KADINLAR BU KORKUNÇ YÜZÜME BAKMAYA BİLE CESARET EDEMEZ!

O KUKULE TANIN ALTINDAKİ YÜZÜN NEYE BENZEDİĞİNİ KİM TAKAR KI?
BU GECEDEN SONRA SANDA ÇEKİCİ BİR KIZ BULACAĞIM SÖZ VERİYORUM!

İŞTE KALABALIK YİYİP İÇMEK İÇİN İÇERİ GİRİYOR. BEN DE KURU BOĞAZIMI BİR İKİ MAŞRAPA BİRA İLE ISLATABİLİRİM!

BİZİM GÜCE NEDEN GEÇİKTİ?

GADUP GADUP
NE?

GADUP
GADUP

MONTAGO!
OOPH

FHWIT

DIŞI KÖPE. ĞİN SÜMÜKLÜ PİÇİ!
ÇABUK OL MONTAGO! DAHA ÖNCE DE O YOLDAN GEÇMİŞTİK. BİR ÇIKMAZ SO. KAK O! BU ÖDLEK HER KİM. SE DAHA UZAĞA GİDE. MEZ.

ALANMA ADAM!
CONAN... UFF.. BIR PANTER GIBI KOŞUYOR. SUN... SANA AYAK UYDURAMAM.!

O ZAMAN ARKAMA ATLA!

AZ SONRA...
GÖLGELER. DEN BIR LABIRENT ÖYLE MI? AMA ATI BURADA..

AKILONYA'YA DÖNENE DEK BANYO YAPMAYA NIYETIM YOKTU AMA NEYSE!

DURUN! İÇERİ GİRİŞ ÜC. RETİ İKİ LİRADIR. BURAYI HAYIR KURUMU GİBİ YÖNETEMEYİZ.

KİM?

SANA DUR DENİLDİĞİNDE DUR, BAŞ BELASI!

OOPH!

SENİ DOMUZ! O SİYAH YELELERİNİ KÖKÜNDEN ÇEKİP YOLACAĞIM!

İŞTE KÖPEK BUNU YAKALA VE YOLUM... DAN ÇEKİL!

ÇÜNKÜ ÇIPLAK BİR BUDALA KILIÇIMA ÇOKIYI BİR HEDEF OLUŞTURUR!

BU KIRMIZI PELERINE BAK MONTAGO! ESRARENGIZ SALDIRGAN OLABILIR!

PLAYASH

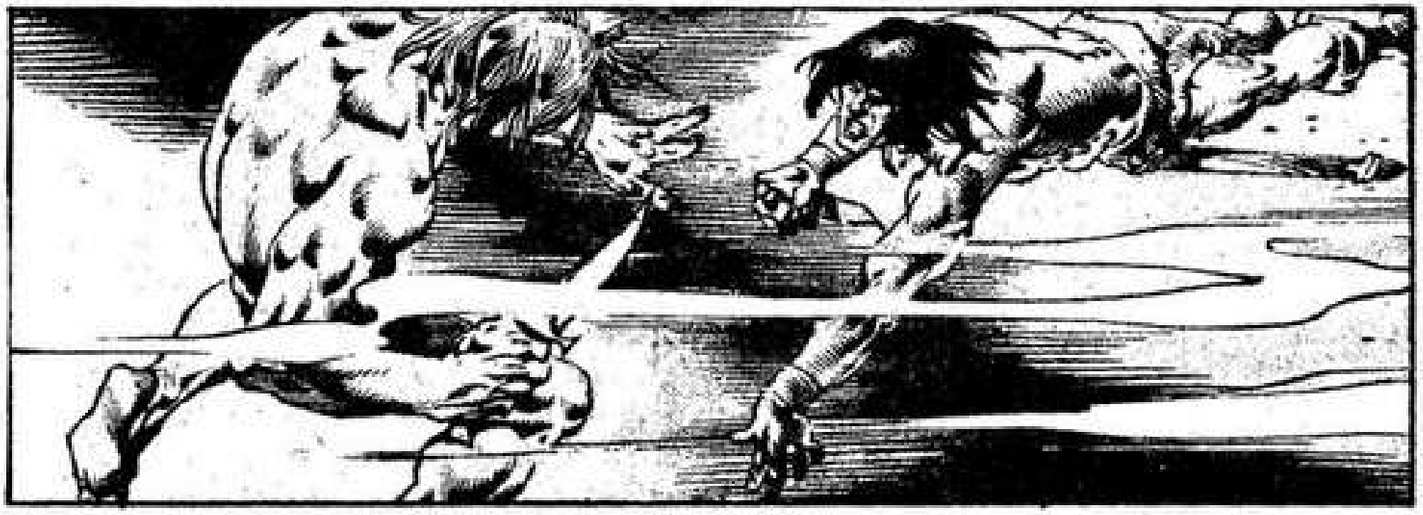

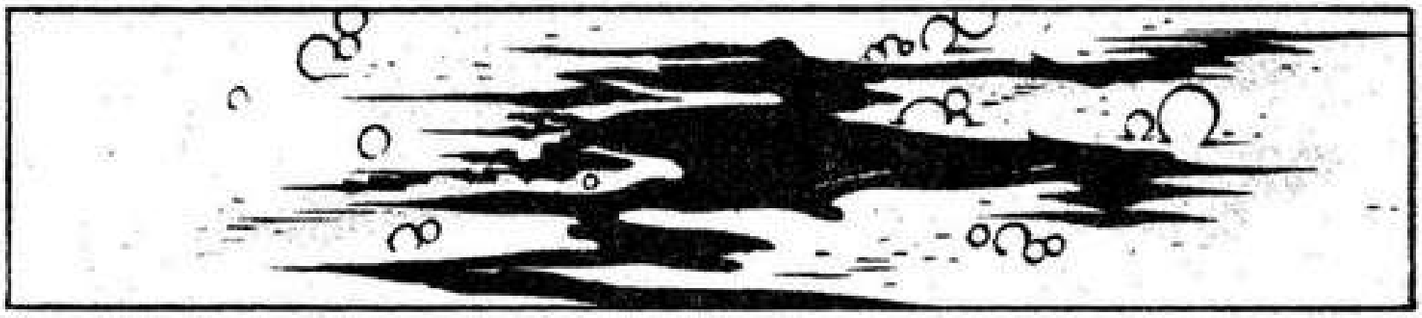

BU HERIFIN SAĞ OLMASINI YEĞLERDIM. BÖYLECE KONUŞABILIRDI!
O İBO

KIRALIK KÖPEKLERDEN BIRI DAHA YANI? BUNLAR BIZIM CUCE CASUSU MUZLI DAYA KALAMIŞ OLMALILAR!
BANA O IBLISIN EN SON KAMP KURDUKLARI YERI GÖSTER. HERIF ORADA OLABILIR. BU GECE NE KADAR UZARSA KILICIM DA O ADININ KARNINI O KADAR ÖZLER!

AZ SONRA

DEMEK Kİ TAM ONU BIRAKTIĞI-NIZ YERDEYMİŞ! HAYVANLAR... BURADA LANETLİ BİR SİRK VAR-MIŞ. AMA NEDENSE ÇOK SESSİZ!

İŞTE IBO MALA-NIN VAGONU ORADA! KARAN-LIK GÖRÜNÜ-YOR!

HAVADA İHANET KO-KUSU VAR!

CLK

O DA NEYDİ?

BEN BİR... ŞEY DUYMADIM!

MONTAGO, SEN HİÇBİR ORMANDA YÜZ TANE PİKTDEN SAKLANMAMIŞ-SINDIR!

BURADA BİR ŞEY VAR!

BİR LEOPAR! MONTAGO.. YOLDAN ÇEKİL!

TSSSS!

UNGHH!!

SKRHT!

HEY! DUR BAKALIM ÇILGIN!

YAZIK/BÖYLESİNE SOYLU BİR KEDİ-NİN...

İRANİSTAN-DAN BURAYA DEK BUNCA MİLİ GELİP..

YAZGI-SIYLA KAR-ŞILAŞMASI

HEM DE AKILLI-YALI BİR KRA-LIN ELİNDEN...

CONAN/BU NE KUVVET...
ŞİMDİ DE O VAGONA!

İÇERDE MİSİN DO-MUZ?
GRAASH!

KAHROL-SUN!
GİTMİŞ!

BÜTÜN KAMPI ATEŞE VERE-CEĞİM!
MONTAGO!
KİM VAR ORADA?

MONTAGO! BEN SAN-DOR! SENİN SESİNİ DUYDUĞUMU SAN-DIM!
İBO MALA AZ ÖNCE BURADAYDI... HEM KEN-DİSİ HEM DE ADAMLARI SİLAHLANDILAR... SONRA SENİ ARAMAYA ORMANA GİTTİLER.

BU KİMİN SESİYDİ?
SANDOR VE BİR KAÇ KİŞİ AYRI BİR VAGONDAYDILAR. ONLARI KURTA-RACAK ZAMANIMIZ OLMAMIŞTI!

SANDOR, İBO MALA'YI ÖLDÜRDÜK-TEN SONRA SENİ KUR-TARACA-ĞIM!
BAŞARI-LAR DOS-TUM!

ŞU İHTİYAR ATLARI ÇÖZ! İBO MALA'NIN BİZİ SÜ-RÜKLEDİĞİ ÖLÜM

BİR SÜRE SONRA ORMANDA...

BÜTÜN KÖLELERİNİ DIŞARI ÇIKARDINIZMI?

BUNLAR DASONUNCULAR!

COFF

COUGH

İBO MALA, BİZ SENİN...

BİR DAHA ASLA KAÇAMAYACAKSIN KÖPEK!

SHWACK!

İBO MALA BAZI ATLILAR GELİYOR!

SONUNDA DARFAR İBLİSİ İBO MALA'YI BULDUK MU MONTAGO?

IBO MALA'NIN ADINI SÖYLEMEYE NASIL CESARET EDERSİN?

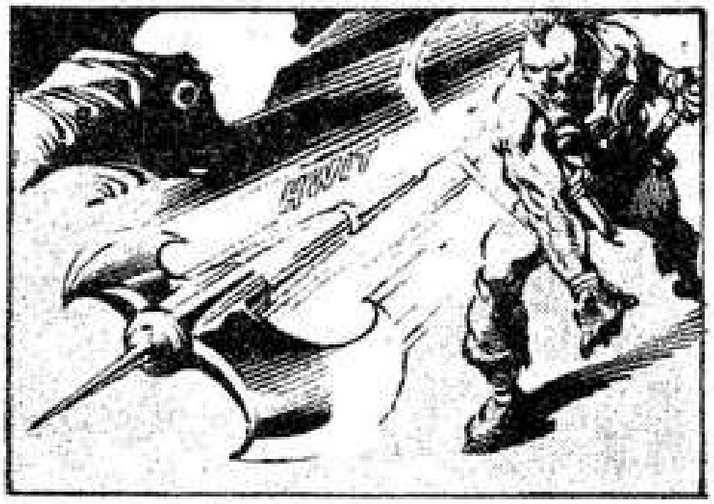

BU BALTAYA YANIT VERECEK SOĞUK BİR KILICIM VAR...

BANA ONUN KELLESİNİ GETİRİNİZLER.

HAI!

ÖNCE SÜMÜKLÜ YAVRULARINI TEPELEYECEĞİM!

VE SONRA DA SENİN KABURGALARINI KIRACAĞIM!

CONAN! YETERİ KADAR DURUP SENİ İZLEDİM. ARTIK SEN DE YARDIM EDECEĞİM!

ÖDLEK BİR ÇAKAL GİBİ KUYRUĞUNU KISTIRIP KAÇACAK MISIN?

ASLA!
HHNNH

PEKİ!
SEN BARBAR PİÇİ! DEMEN SEN BENİM SOYTARILARIMIN ÇEKİŞMELERİNDE YARDIMCI OLDUN... KRALLARIN ÖNÜNDE BENİM YERİMİ MAHVETTİN! ŞİMDİ DE CEHENNEME GÖNDERMEYE CÜRET EDİYORSUN HA?
JHİL ADINA SANA NE ZAMAN NE YAPTIĞIMI BİLMİYORUM AMA SUNU BİLMELİSİN YABANCI...
YÜREĞİMDE ŞU AN YANMAKTA OLAN ATEŞ NE YÜKSEKLİK NE DE DERİNLİK TANIYAN TÜRDENDİR. VE ASLA SENİN LEŞ KOKULU CESEDİNLE DOYMAZ. IBO MALA'NIN SAVAŞ BALTASINDAN DAMLAYAN...
...SENİN KENDİ KANINLA SÖNMEZ...
O ZAMAN BENİ DİNLE!
KİMMERYA'DAKİ KÖYÜMDEN KAÇTIĞIM GÜNDEN BERİ TÜM YAŞAMIM BOYUNCA BİR TEK KRALA, BİR TEK AMACA, BİR TEK TANRIYA TAPMADIM...
AMA YİNE DE GENÇLİĞİN VERDİĞİ KENDİNE HAYRANLIK DUYGUSUNA RAĞMEN ASLA BİR TEK KERE BİLE BAŞKALARINI TUTSAK ALMADIM VE İSTEYEREK ÖLDÜRMEDİM!
EĞER ATIMIN ÖLÜMÜ İÇİN OLMASAYDI... SENİN KIZIL ÇAKALLARIN CANIMA KASTETMESELERDİ... SENİNLE YOLLARIMIZ HİÇ ÇAKIŞMASAYDI BİLE YİNE DE SENİN ELİNDE OLANLARIN DAVALARINA YARDIMCI OLURDUM! DEVIL.
TUTSAKLARININ ÖZGÜRLÜĞÜ İÇİN... EZDİKLERİNİN KORKUNÇ İNTİKAMI İÇİN... KANLI ÖLÜMÜN...
AKİLONYA KRALI CONAN'IN ELİNDEN OLACAK!..

BEYAZ FIRTINANIN ÖLÜMÜ İÇİN...
SOYTARILARININ KANI İÇİN...
VE BU KARA GECENİN İHANETLERİ İÇİN!
HAA!
HA! İBLİS TANRIN JHIL'E DUA ET DOMUZ!

HAYIR!

TUTTUĞUM ATLI KIRALIK KATİL VE ÜZERİNE SALDIĞIM LEOPAR SENİ ÖLDÜRMEYİ BAŞARAMADILAR SA BUNU BEN YAPACAĞIM!

CONAN! SEN BU GECE BENİM YAŞAMIMI BİR ÇOK KEZ KURTARDIN!

BEN DE... AAAH!

MONTAGO!
KAHROLASI GÖCE! BEYNİNİ YERE ÇARPACAĞIM!

JOE ROSEN
LETTERER

GEORGE ROUSSOS
COLORIST

JIM OWSLEY
EDITOR

LARRY HAMA
SENIOR EDITOR

JIM SHOOTER
ED-IN-CHIEF

KULEDEKİ KADIN

SİZE BİR KİM-
MERYALININ
NELER YAPABİ-
LECEĞİNİ GÖS-
TEREYİM!
NE?

BU YARATIK YAL-
NIZCA BİR HAYALET!
KILICIM ONA DOKU-
NUR DOKUNMAZ
YOK OLDU!
BU
BİR O-
YUN OY-
LEYSE...

BURA-
DA BİR
TEHLİKE
YOK!

HAYALETLER
YALNIZ KORKAK-
LARI KORKUTA-
BİLİR!

BUNUNLA BİRLİK-
TE GERÇEK BİRİSİ
İÇİN BU GÖRÜNTÜ-
LERLE BAŞEDEBİL-
MEK ÇOK KOLAY!
HUH?
CLANG

POW!

HUD!

ÇOK ERKEN KONUŞTUM!

ÖYLE GÖRÜLÜYOR Ki GERÇEKTEN SAVAŞMAM GEREKECEK!

GÖRÜYOR MUSUN DREKSLER? BU BARBARA NASIL AKILLICA OYNUYORUM?

HAZINE HAKKINDA BIR KAÇ UYDURMA VE YAĞMALAMA SÖZÜ PLANIMIZA UYDU!

FAKAT BU PEK UYGUN BIR ŞEY DEĞİL LORD JULIAN! ONURLU DEĞİL!

3

İSTEDİĞİMİ ELDE ETMEK İÇİN ELİMDEKİ TÜM OLANAKLARI KULLANACAĞIM!

BARBARLAR ZATEN HAYVANDIRLAR. BUNUN İÇİN CANAVARLA BENİM VERİME DÖNÜŞMESİNİN MAHZURU YOK!

İSOLE'Yİ KULEDEN KURTARDIĞIMDA DUYACAĞIM MUTLULUĞU DÜŞÜN. MEK İÇİN BANA GEREKLİ OLAN ZAMANI VERİYOR!

HELE BİR DÜŞÜN! ÖYLE MÜKEMMEL BİR KADIN KI İLAHİ BİR KIS-KANÇLIK DOĞURMUŞ/VE BÜYÜLÜ KULEYE KARA-TILMIŞ!
EVET, TABİİ... FAKAT BUNUN BAŞKA YOL-LARI...

YETER ARTIK CANA-VAR! SALDIRGANLI-ĞIN BENİ KORUDU-ĞUN HAZİNENİN DE-ĞERLİ OLDUĞUNA DAHA DA İNANDI-RIYOR.
ONU AS-LA KURTA-RAMAYACAK-SIN! ASLA!
WHOOM!

KURTARMAK MI? BİRİLERİNİ KURTAR-MAK BENİ İLGİLEN-DİRMİYOR! YALNIZCA ALACAĞIM ÖDÜL İLGİLENDİRİYOR!
YALAN-CI!

ARRALLU'NUN KARANLIK LORD-LARI BU GECE RUHUNU CE-HENNEMDE YAKACAKLAR!
CRACK
5

O KADAR KOLAY DEĞİL CANAVAR!
...BEN İYİCE YORULUP GÜÇTEN DÜŞMEDİKTEN SONRA...

BU GECEKİ BAŞARILI YAĞMADAN SONRA ANCAK SARHOŞLUK-TAN YIKILACAĞIM!

AAARGURGLE!

ARRALLU'NUN LORD-LARI SANA BİR KIM, MERYALI İLE GANİ-MET'İ ARASINDA...
...DURULMAMASI GEREK-TİĞİNİ ÖĞRETMELİLERDİ!

LORD JULIAN, LÜTFEN! BABANIZ SİZİ BANA EMANET ETTİ.. BEN YAPAMAM!
SUS! SENİN ŞU AHLAKI SAÇMALIKLARINI GÜÇSÜZLERE SAKLA!

HAYIR... LÜTFEN!
HAYDİ DREKSLER.. BARBARA BİR BAK! ONU VURACAĞIM...

TWANG
DEDİĞİNİ YAPA..
HAYIR
AL ÇAK!

EH?

ALÇAK KÖPEK!
LORD JULIAN!
AAAAGGHH!

İÇERİDE NASIL BİR HAZİNE VAR Kİ AŞAĞILIK EFENDİNE BANA PUSU KURACAK CESARETİ VERİYOR?

HAZİNE FALAN YOK! SADECE BİR KADIN...LING!

BİR KADIN? BU GECEKİ KAVGA GİBİLERİNE DEĞECEK SADECE BİRKAÇ KADIN TANIDIM.

ŞİMDİ SÜSLÜ KORKAK... BENİ ARKAMDAN VURMAYA DEĞECEK NE VAR BURADA?

ONUN BİR GÜZELLİK ANITI OLDUĞUNU SÖYLERLER. ÖYLE GÜZELMİŞ Kİ İSTHAR'I BİLE KIŞKANDIRMIŞ...

YALANCI GÜBRE YIĞINI! BANA İÇERDEKİ HAZİNEDEN SÖZ ETMEZSEN SENİ İPEK LÜLELERİNDEN ASIP KARNINI DEŞERİM!

HAZİNE FALAN YOK! KULEDE YALNIZCA BİR KADIN VAR. YEMİN EDERİM!

HAH! CANAVARLARYARATAN, BU PEK ÇOK İŞİTTİĞİN KADINI BEN DE GÖRMEK İSTİYORUM.

VE MADEM BÖYLE BİR DERT AÇTIN, SENİ DE YANIMDA GÖTÜRECEĞİM!

HAYIR! LÜTFEN... İSTEMİYORUM!

BU PRENSES HER KİMSE UZUN ZAMANDIR BU KULEDE OLMALI. YILLARDIR KULLANILMAMIŞ BU MERDİVENLER!
DUR LÜTFEN! SANA İSTEDİĞİN HERŞEYİ VERİRİM!
EMİNİM VERİRSİN! ANCAK ÖNCE ŞU GÜZELİ GÖRMEK İSTİYORUM!
CROM! UMARIM BURADA DEV ÖRÜMCEKLER YOKTUR! DEV ÖRÜMCEKLERDEN NEFRET EDERİM!
PUGGH! NE İĞRENÇ KOKU! EMİNİM Kİ BURADA FARELERDEN BAŞKA CANLI YOKTUR.
HAYIR! HİÇBİR ŞEY GÖRMEK İSTEMİYORUM!
HA! İŞTE SENİN MÜKEMMEL KADININ ORADA! EN GÜZEL ELBİSELERİNİ GİYMİŞ, HİZMETİNDEKİ NEDİMELERİLE KAVALYESİNİ BEKLİYOR!
AARGH! HAYIR... ZENGİNİM... HER İSTEDİĞİNİ VERİRİM!
9

VE BU LEYDI'YI YALNIZ MI BIRAKACAKSIN AŞAĞILIK HERİF? SENİ NE KADAR ÇOK BEKLEDİ!

NOOOOOO!

Sizin Gönderdikleriniz

POSTA KUTUSU

Satırlarıma başlamadan önce sizlere ne kadar teşekkür etsem azdır. Neden diyecek olursanız hayatımda ilk okuduğum Conan mecmuasını çok muhteşem buldum. Böyle bir dergiyi çıkarmak büyük başarıdır.
Conan'ın bütün eski maceralarını almak istiyorum Broşür göndermenizi rica ederim.
Saygılarımla.
Ahmet UZUN
İstiklâl Mahallesi
Stadyum Sokak
No: 27
BİLECİK

Sayın Ahmet Uzun
Conan'a gösterdiğiniz ilgiye teşekkür ederiz. Son zamanlarda, Conan'ı bir kez okuduktan sonra bir daha bırakmayan ve Posta Çeki siparişiyle bütün eski sayıları isteyerek koleksiyon yapan okurlarımız giderek çoğalmaktadır. Sanıyoruz ki, Conan'ın hiç reklam yapmamasına rağmen giderek yaygınlaşmasının nedeni, konu ve çizgilerindeki bu çekiciliğidir.

Sayın Ali Recan Abi
Conan dergisinde, yaptığım Conan resminin çıkacağı haberi beni çok memnun etti; Ayrıca Mersin Endüstri Meslek Lisesinin Elektronik bölümünü kazandığım için de ayrıca mutluyum. Conan dergisini o kadar çok seviyorumki artık Conan'sız bir hafta sonu düşünemez oldum. Bundan da çok memnunum. Bu dergiyi yayınladığınız için size çok teşekkür ederim. Bu dergiyi çıkarma fikri sizden mi geldi? Bu sorumu yanıtlarsanız çok memnun olurum. Sizlere yayın hayatınızda başarılar dilerim.
Levent Güven Önüt
Gazi Mah. 498. Sk.
Akgün Apt. No: 3/5
Topraksu - MERSİN

Sayın Levent Güven Önüt
İstediğiniz okulu kazanmanıza biz de çok memnun olduk. Sizi kutlarız 1980 yılında Alfa Yayınları yalnızca Yüzbaşı Volkan, Kaptan Venüs Keloğlan gibi yerli yapımlar yayınlıyordu. Bunları kaliteli olarak yetiştirmek zorlaşınca, yayınlarımız arasına çok kaliteli yabancı çizgi romanlar alma gereği doğdu. Bir çok yabancı yayını titizlikle taradıktan sonra, O güne dek Türkiye'de hiç bir dizisi yayınlanmamış Marvel Comics'in Conan'ını yayınlamaya karar verdim. Değerli okurlarımızda Conan'ı çok beğenince, Conan kısa sürede Türkiye'nin en çok okunan çizgi romanı oluverdi.

* * *

Sayın Yüzbaşı Volkan yöneticileri
Libya'da çalışan ve geçen yıl anavatana dönmüş bir Türk ailesinin çocuğuyum. Libya'da olduğumuz sürede Yüzbaşı Volkan'ı hiç alamadım. Bir arkadaşımdan duyduğuma göre ben yokken, "Uçakların Evrimi" adı bir dizide I. ve II. Dünya savaşında kullanılmış uçakları tanıtmışsınız. Sizden ricam "uçakların Evrimi" dizisinin yer aldığı Yüzbaşı Volkan'ları parası ne olursa olsun bana yollamanızdır. Saygılarımla.
Sevtuğ Örüm
Ereyli Köyü, Hüseyinhoca
Mah. No: 51 Karamürsel
KOCAELİ

Sayın Sevtuğ Örüm
İstemiş olduğunuz Yüzbaşı Volkan'lardan depomuzda hiç kalmadı. "Uçakların Evrimi" Yüzbaşı Volkan haftalık dergi olarak yayınlanırken (1980-81) kapak içlerinde yer almıştı. Yine de ellerinde bu eski Yüzbaşı Volkan'lardan olan ve satmayı düşünen okurlarımızın sizin adresinize mektup yazmalarını rica ederiz. İlginize teşekkürler.

* * *

Posta Kutusuna
Sayın Alfa yetkilileri ben 14 yaşında bir Conan hayranıyım. Adeta Conan'a aşığım.

Her hafta Conan alıyorum. Çok beğeniyorum. Daha önce kalitesiz çizgi romanlar okuyordum. Bir arkadaşımdan alarak beğendim. Conan'a bulunacak söz yok. Evde bir kolleksiyonum var. Sayenizce dahada zenginleşecek. Size soracağım acaba alfa yayınlarında Conan'ın dergilerini ciltletebilir miyiz? İkincisi Conan'ın renkli cep dizisi ne zaman çıkacak? Beni bu konuda aydınlatabilirmisiniz?

VOLKAN YENER
1004 A No: 7
Daire 6 Kat: 3
Tozkoparan/İST.

Sayın Volkan Yener

Alfa Yayınlarında iplik dikişli cilt yapmıyoruz. Bunu çevrenizdeki ciltçilerde yaptırabilirsiniz. Conan'ın 15 kitaplık Renkli Cep Dizisi yeniden yayınlanmaya başladı. Bayinizde bulabilirsiniz. Conan'a gösterdiğiniz ilgiye teşekkürler.

* * *

Sayın Ali Recan bey

Uzun zamandan beri savunma, silah sistemleri gibi konulara merak duymaktayım. Yüzbaşı Volkan'ı dabu yüzden izliyorum. "Yunan Adasında Panik" adlı maceranın sonunda Türk ve Yunan silahlı kuvvetleri hakkında ayrıntılı bilgi verdiniz. Çok memnun oldum. Böyle bilgileri daha sık vermenizi rica ederim. Sizden şu iki soruma da cevap vermenizi istiyorum.

1- Türk Deniz Kuvvetlerinin üsleri ve yerleri,

2- Hava Kuvvetlerimizin üsleri ve yerleri.

Vereceğiniz bilgiler için şimdiden teşekkürler.

Şükrü Demir
Sakarya Cami Lojmanı
Polatli, ANKARA

Sayın Şükrü Demir

Sorularınıza tatmin edici yanıt verebilmek çok zor. Bu konulara meraklı olduğunuz için Gölcük, Eskişehir, Mürted, Diyarbakır gibi üs bölgelerini zaten siz de biliyorsunuzdu. Daha ayrıntılı ve geniş bir bilgi vermek ise bizim bilgi ve yetki alanımızın dışındadır. İlginize teşekkürler.

Sayın Ege Kuran, Çengelköy-İSTANBUL

"Conan the Barbarian" dizisi, iki Haftada bir çıkan Conan dergisinde hiç yayınlanmamış maceralar olarak verilmektedir.

* * *

Aşağıda isimleri yazılı okurlarımızın posta çeki havalesiyle istedikleri yayınlar adreslerine postalanmıştır. Gösterdikleri ilgiye teşekkür ederiz.

Ibrahim Erdoğan-ADANA, Ahmet Atasir-İSTANBUL, Tolga Şenkayalar-İSTANBUL, Bakihan Çamurdan-ADANA, Bülent Işlak-ÇORUM, Oktay Köksal-İSTANBUL, Özcan Keskin-İSTANBUL, Okay Çağlıköse-İSTANBUL, Cihan Ayan-İSTANBUL, Fevzi Tavus-İZMİR, Şükrü Saygınsay-SİNOP, Aydın Altınteri-İSTANBUL, Bilge Okar-İSTANBUL, Cüneyt Bakır-İSTANBUL, Alaaddin Şimşir-K.MARAŞ, Ömer Özsunar-ADIYA Şimşir-K.MARAŞ, Ömer Özsunar-ADIYAMAN, Gökhan Ufuk-ANKARA, Faruk Diş-İSTANBUL, Mustafa Kalender-KARABÜK, Ahmet Yokuşbağı-SİVAS, Sedat Zeytin-KAYSERİ, Güngör Bölükbaşı-MANİSA, Seyit Kolukısa-ADANA, Mefayil Korkmaz-ANKARA, Aydın Tetik-ÇAYCUMA, Oktay İmecik-KONYA,Mesut Üzür-İSTANBUL, Yemen Taş-İZMİR, Çetin Memm-ANKARA, Hakan Semiz-DÜZCE, Rüştü Bozacı-İZMİR, Hisar Güngör-SAMSUN, Benan Kesimci-ANKARA, Savaş Serdar Ateş-KONYA, Orhan Kuray-İSTANBUL, Doğan Avdöz -ZONGULDAK, Eren Aykan-İSKENDERUN, Yusuf Uğurlu-ANKARA, Mesut Bestaş-BATMAN, Kadir Özcan-BOLU, Hüseyin Albayrak-ERZİNCAN, Mehmet Dal-TARSUS, Bekir Güven-BURDUR, Süleyman Caner-MANİSA, Cenk Özler-BALIKESİR, Ahmet Latif Arkan-KÜTAHYA, Onur Kandemir-ÇAYCUMA, M.Büyükkeçeci-KAYSERİ, Yusuf Ziya Umut-BURSA, Gökhan Gülkan-NEVŞEHİR, Abdullah Başaran-ISPARTA, Mustafa Biçer-SAKARYA, Nevzat Can-BALIKESİR, Bekir Kına-İZMİT, Murat Güneş-ÇAYCUMA, Bülent Usgu-ANKARA, Ahmet Uğurluoğlu-MERSİN, Yıldıray Bingöl-İZMİR, Burak

Sizin Gönderdikleriniz

NEŞELİ BARBARLAR

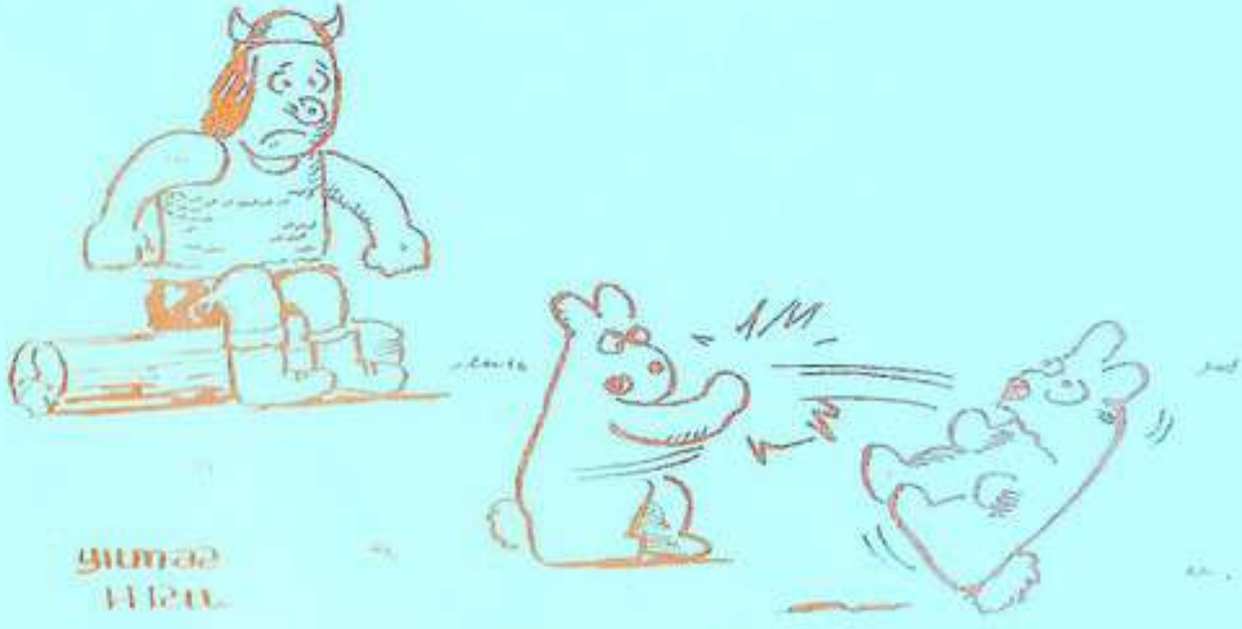

Gülyabani

Alfa Yayıncılık ve Pazarlama Limited Şirketi adına Sahibi: M. Turgut Saçıroğlu
Genel Yayın Müd. Ali Rezan Muhsinoğlu ve Yazışılan Müd. Gül Fende Saçıroğlu
Yönetim Yeri: Ayazpaşa, Sulakçeşme Sokak, No: 10 Taksim İstanbul. Tel. 149 91 [illegible]
Genel Dağıtım Hürriyet Holding A.Ş. İkitelli Caddesi Cumaçanderçıkı
Baskı: SELİK Matbaası 522 07 16

Çizgidiyarı

ALFA Yayınları kıvançla sunar!

KLASİK KİTAPLIK DİZİSİ

1- Pollyanna
2- Robin Hood
3- Heidi
4- Dünyanın Merkezine Yolculuk
5- İki Yıl Okul Tatili
6- Robinson Crusoe
7- Esrarlı Ada
8- Kimsesiz Çocuk

Bu dizideki eksik sayılarınızı "ALFA YAYINLARI-POSTA ÇEKİYLE MASRAFSIZ SİPARİŞ" Servisimizden isteyebilirsiniz.

Size en yakın postaneden ALFA Yayınlarının 122327 no.lu posta çeki hesabına istediğiniz sayıların tutarı kadar bir havale göndermeniz yeterlidir. Bu pembe renkli posta çeklerini bütün postanelerde bulabilirsiniz. Arka yüzdeki "Gönderic alıcıya yazacağı not" bölümüne ise hangi sayıları istediğinizi yazacaksınız. Po ye vereceğiniz para, yalnızca istediğiniz sayıların tutarı olacaktır. Havale parası vb. gibi hiç bir ek masrafa girmeyeceğiniz gibi ayrıca bize m külfetine de katlanmayacaksınız. Posta çeki havalenizin kuponu birka elimize geçince istediğiniz yayınları kapalı ambalaj içinde adresinize p ca- ğız. Böylece siz, yayınlarımızı hiçbir ek harcama yapmaksızın bayinizde ğınız fiyata alabileceksiniz.

ALFA Yayınları kıvançla sunar!

KLASİK KİTAPLIK DİZİSİ

1- Pollyanna
2- Robin Hood
3- Heidi
4- Dünyanın Merkezine Yolculuk
5- İki Yıl Okul Tatili
6- Robinson Crusoe
7- Esrarlı Ada
8- Kimsesiz Çocuk

Bu dizideki eksik sayılarınızı "ALFA YAYINLARI-POSTA ÇEKİYLE MASRAFSIZ SİPARİŞ" Servisimizden isteyebilirsiniz.

Size en yakın postaneden ALFA Yayınlarının 122327 no.lu posta çeki hesabına istediğiniz sayıların tutarı kadar bir havale göndermeniz yeterlidir. Bu pembe renkli posta çeklerini bütün postanelerde bulabilirsiniz. Arka yüzdeki "Göndericinin alıcıya yazacağı not" bölümüne ise hangi sayıları istediğinizi yazacaksınız. Postaneye vereceğiniz para, yalnızca istediğiniz sayıların tutarı olacaktır. Havale ücreti, pul parası vb. gibi hiç bir ek masrafa girmeyeceğiniz gibi ayrıca bize mektup yazma külfetine de katlanmayacaksınız. Posta çeki havalenizin kuponu birkaç gün içinde elimize geçince istediğiniz yayınları kapalı ambalaj içinde adresinize postalayacağız. Böylece siz, yayınlarımızı hiçbir ek harcama yapmaksızın bayinizden aldığınız fiyata alabileceksiniz.

SAYI: 37
200 LİRA
(KDV Dahil)

CONAN

İlkel Çağların Yenilmez Savaşçısı

ALFA Yayınları

37

CONAN®

İlkel Çağların Yenilmez Savaşçısı

SAYI: 37
200 LİRA
(KDV Dahil)

ALFA Yayınları

NEŞELİ BARBARLAR

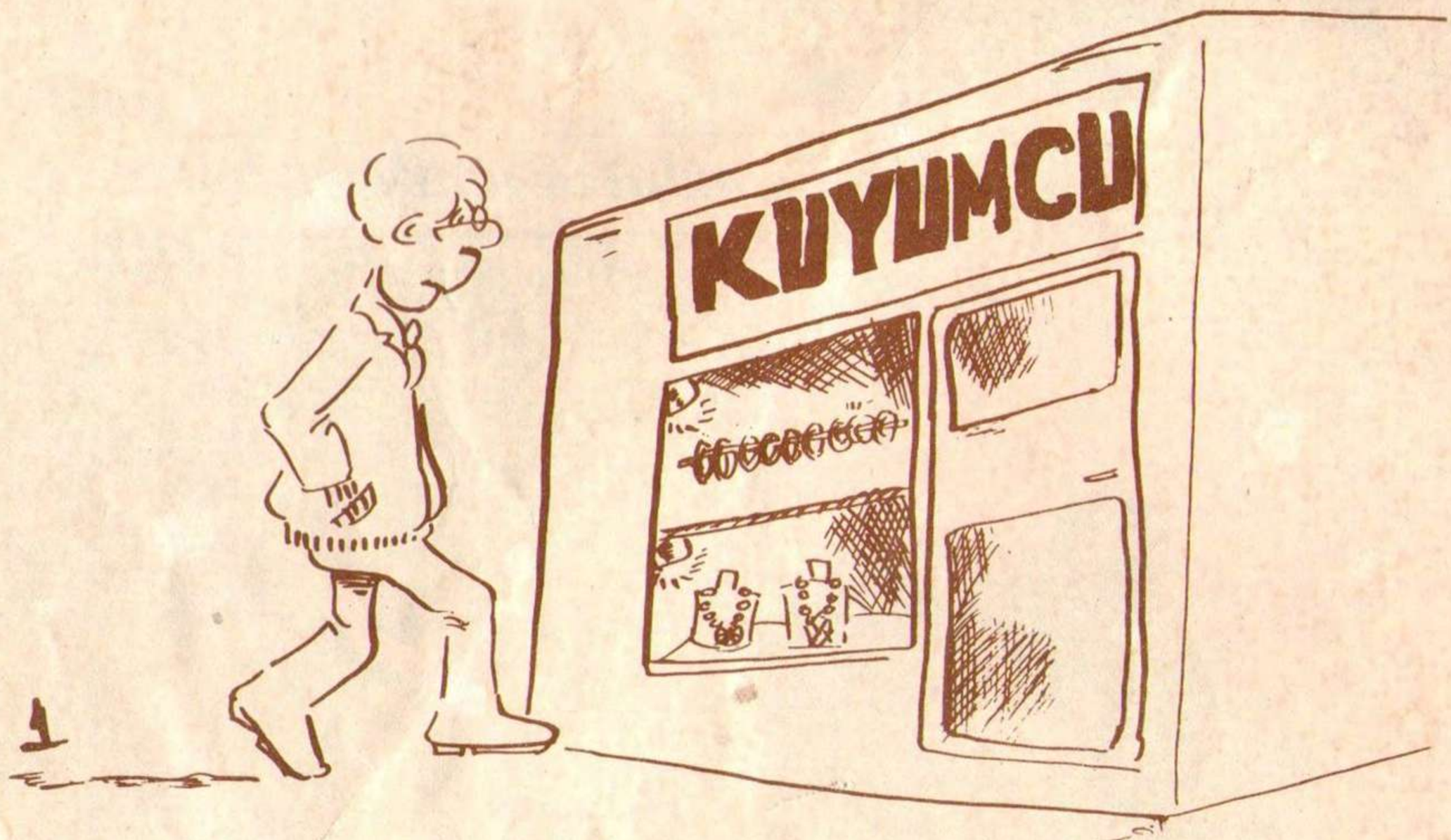

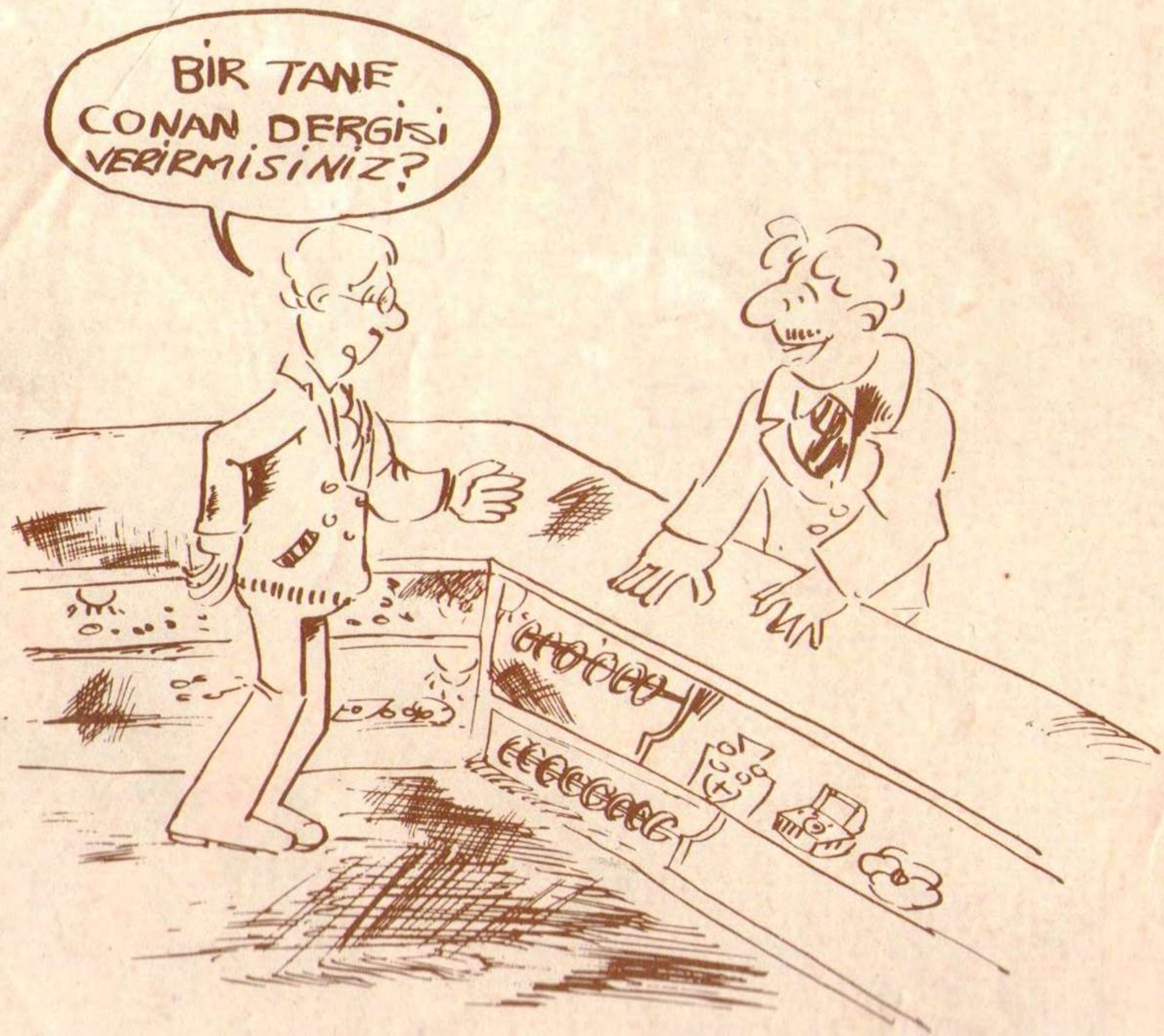

PLOT/PENCILS: JOHN BUSCEMA • DIALOGUE: MICHAEL FLEISHER • INKS: ERNIE CHAN • LETTERS: JANICE CHIANG • COLORS: GEORGE ROUSSOS • EDITOR: LARRY HAMA • EDITOR-IN-CHIEF: JIM SHOOTER

Developed by the Marvel Comics Group, a division of Cadence Industries Corporation, used with permission
Copyright ©1985 Alla Ray Kuykendall. All rights reserved.
Bu dizinin, Turkiye'de ve Turkçe konuşulan ulkelerde kitap ve dergi olarak yayın hakkı, Kesim Ajans aracılıgıyla Alfa Yayıncılık ve Pazarlama Ltd. Şti.ne verilmiştir.

BARON MENZA, KRALIN KOYDUĞU ÖDÜLÜ KAZANMAYA ÇALIŞAN ALTINCI SAVAŞÇI MIYDI ?
HEY! DOSTLAR!
HAYIR! YEDİNCİYDİ...

BİR ÖDÜLDEN SÖZETTİĞİNİZİ DUYDUM.
HA! BUGÜNLERDE ÖDÜL AVCILARI BALA ÜŞÜŞEN SİNEKLER GİBİ DOLUŞUYORLAR BURAYA!
EVET!

ÖDÜLÜ KAZANABİLMEN İÇİN ŞU DAĞA TIRMANMAN GEREKİYOR BARBAR. ÇÜNKÜ KRALİÇEMİZ O DAĞDAKİ BÜYÜCÜNÜN TUTSAĞI...

BİR ÇOK ADAM KRALİÇEYİ KURTARMAYA ÇALIŞTI...
FAKAT...

ONLAR İÇİN HAFTADA BİR CENAZE TÖRENİ DÜZENLER OLDUK.
MMM...

BU KONUDA DAHA FAZLA BİLGİYİ NEREDEN ALABİLİRİM.
SARAYA GİT VE ÖDÜL İÇİN KRALI GÖRMEK İSTEDİĞİNİ SÖYLE YETER.
ANCAK ŞANSINI DENEMEK İÇİN SIRA BEKLEMEN GEREKECEK...

DENEMEK İÇİN ÇOK ACELE ETME BARBAR... SENDEN ÖNCEKİLERİN SONLARI İŞİN ZORLUĞUNU KANITLIYOR...

AZ SONRA...
DEME SEN DE KRALİÇEYİ KURTARMAK İÇİN KRALIN İZNİNİ ALMAYA GELDİN HA?
SIRA EPEY KALABALIK AMA YINE DE HOŞGELDİN BUDALA BARBAR!

BİR KAÇ KAT YUKARIDAKİ TAHT SALONUNDA...
DİĞERLERİNİN KENDİ YETENEKLERİNİ SIRALAMALARINI DİNLEDİNİZ MAJESTELERİ... ŞİMDİ BANA İZİN VERİRSENİZ...

... SİZE, SEVGİLİ KRALİÇENİZİ KURTARMA GİBİ SOYLU BİR ONURU NİÇİN ÖBÜRLERİNE DEĞİL DE BANA VERMENİZ GEREKTİĞİNİ AÇIKLAYABİLİRİM...

...TÜM ADAYLAR İÇİNDE YALNIZ BEN ASLAN YÜREKLİ, CESUR...
BU BÖBÜRLENEN ÖKÜZÜ GERİ GÖNDERİN MAJESTELERİ...
EH?

EĞER O BÜYÜCÜNÜN GIRTLAĞINA SAPLANAN KESKİN BİR KILIÇLA CEHENNEME POSTALANMASINI İSTİYORSANIZ...
SENİ İT!

SEN NE SANIYORSUN KENDİNİ? BURAYA BÖYLE DALIP...
DUR LORD KARNO! KILIÇ VE DÖVÜŞ KONUSUNDA NE KADAR HASSAS OLDUĞUMU BİLİRSİN...

KORKMAYIN MAJESTE! BURADAKİ DÖVÜŞ, EMİN OLUN...

...UZUN SÜRMEYECEKTİR...
KÜSTAH KÖPEK!
BİRBİRİNİZE DAHA SAYGILI OLAMAZ MISINIZ?

MİTRA ADINA! BARBARIN KALKANI BİLE YOK AMA...

YİNE DE ÖYLE USTACA VE RAHAT DÖVÜŞÜYOR Kİ SAVUNMASIZ GÖRÜNEN LORD KARNO...

HUNH--!?!

BANA YAL-VARACAK...
GNNGHH!

BENI ÖLDÜRME LÜTFEN!

ONUN CANINI BA-ĞIŞLA BARBAR! YOK-SA İKİ GÜN YEMEK YİYEMEM BEN...

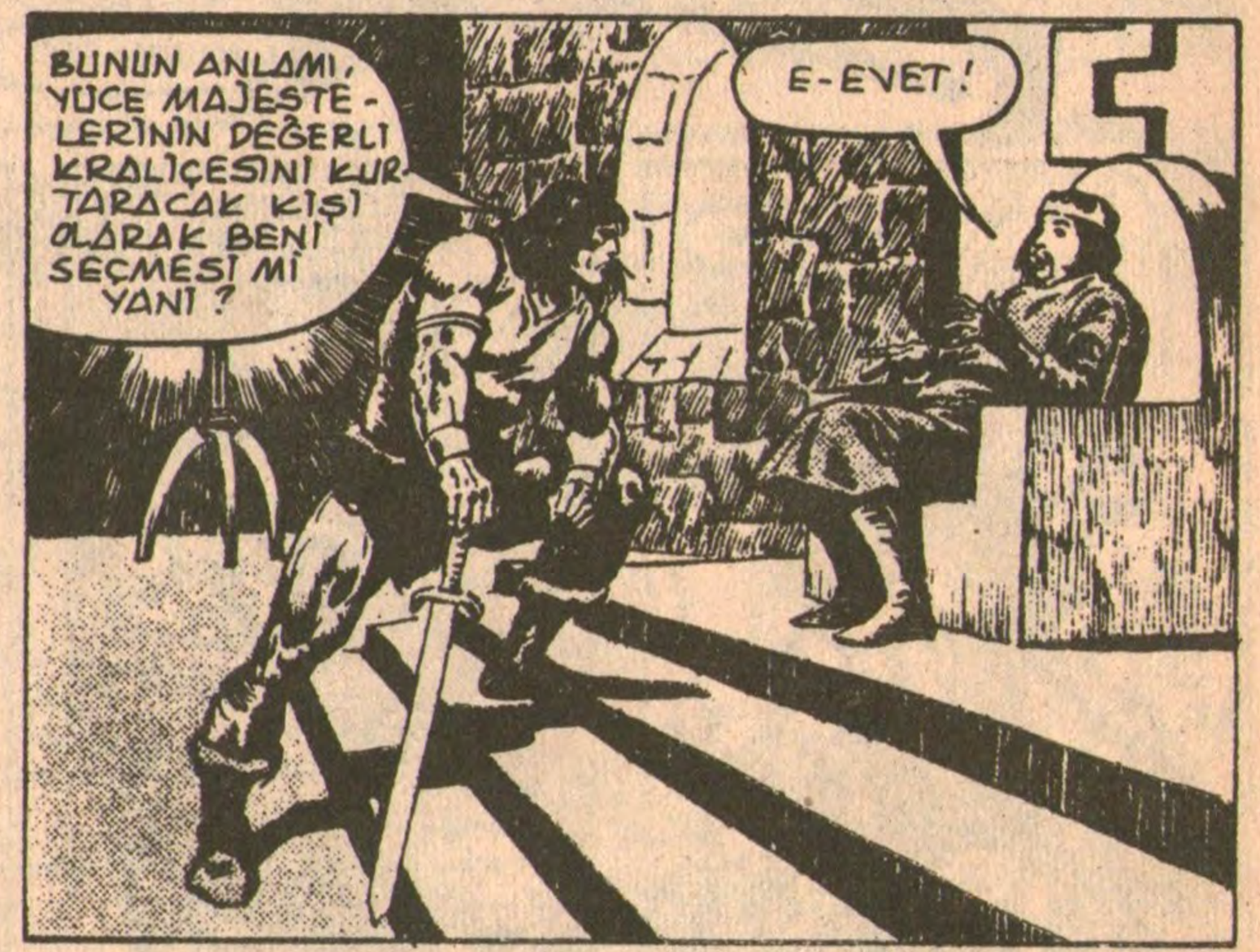
BUNUN ANLAMI, YÜCE MAJESTE-LERİNİN DEĞERLİ KRALİÇESİNİ KUR-TARACAK KİŞİ OLARAK BENİ SEÇMESİ Mİ YANI?
E-EVET!

ŞU ÖDÜLDEN DE SÖZ ETSEK MAJESTELERİ!

NASIL BİR ŞEY ACABA BU ÖDÜL?
CROM ADINA!

O DEĞERLİ TAŞLARI DERİ BİR KESEYE BOŞALTIVERİN. KRALİÇEYLE DÖNÜNCE TAŞIMAK DAHA KOLAY OLUR.

HAPLARIMI GETİRİN! O VAHŞİ GÖZLÜ BARBAR BENİ ÇOK HUZURSUZ ETTİ. BAYILABİLİRİM.

SARAYLA, BÜYÜCÜNÜN BULUNDUĞU DAĞ ARASINDA İKİ FERSAH UZAKLIK VARDI...

ZİRVEYE GİDEN TEK YOL, BİR KİŞİNİN BİLE GÜÇLÜKLE GEÇEBİLECEĞİ KADAR DAR BİR PATİKAYDI...
KİMMERYALI DİKKATLE PATİKAYI GÖZLEDİ...

EĞER KENDİSİ BÜYÜCÜNÜN YERİNDE OLSAYDI BU DAR PATİKAYI BAŞKA SİLAH OLMAKSIZIN YALNIZCA KAYALARI YUVARLAYARAK SAVUNABİLİRDİ...
PATİKA ÇOK ORTADAYDI...HEM...

...DAĞLARDA YETİŞMİŞ BİR KİMMERYALI YALÇIN KAYALARA TIRMANMAK İÇİN PATİKAYA GEREK DUYMAZDI...

BİRDENBİRE...
BİR HEYELAN!

KAHROLASI CROM! BU ÇIKINTIYI AZ DAHA GENIŞ YAPAMAZMIYDIN?
UNNHHH!

KAHROLSUN

KIMMERYALI BU İŞİ KABUL ETTİĞİNDE HER ZAMAN OLDUĞU GİBİ SON DERECE KARARLIYDI...

BU KARARLILIK HİÇ BİR ZAMAN GEVŞEMEMİŞTİ...
ŞIMDİ İSE...

AYNI ZAMANDA ÇOK KIZGINDI.

SIRADAN BIR ADAMIN BU TIRMANIŞA GIRTSMESI DÜŞÜNÜLEMEZDI.

DOĞRUSU CONAN İÇIN BILE ZOR BIR TIRMANIŞTI...
CROM!!

ÜSTELIK KAYNAR YAĞLA HAŞLANARAK ÖLMEK TEHLIKESI, BU TIRMANIŞI BÜSBÜTÜN ZORLAŞTIRIYORDU...

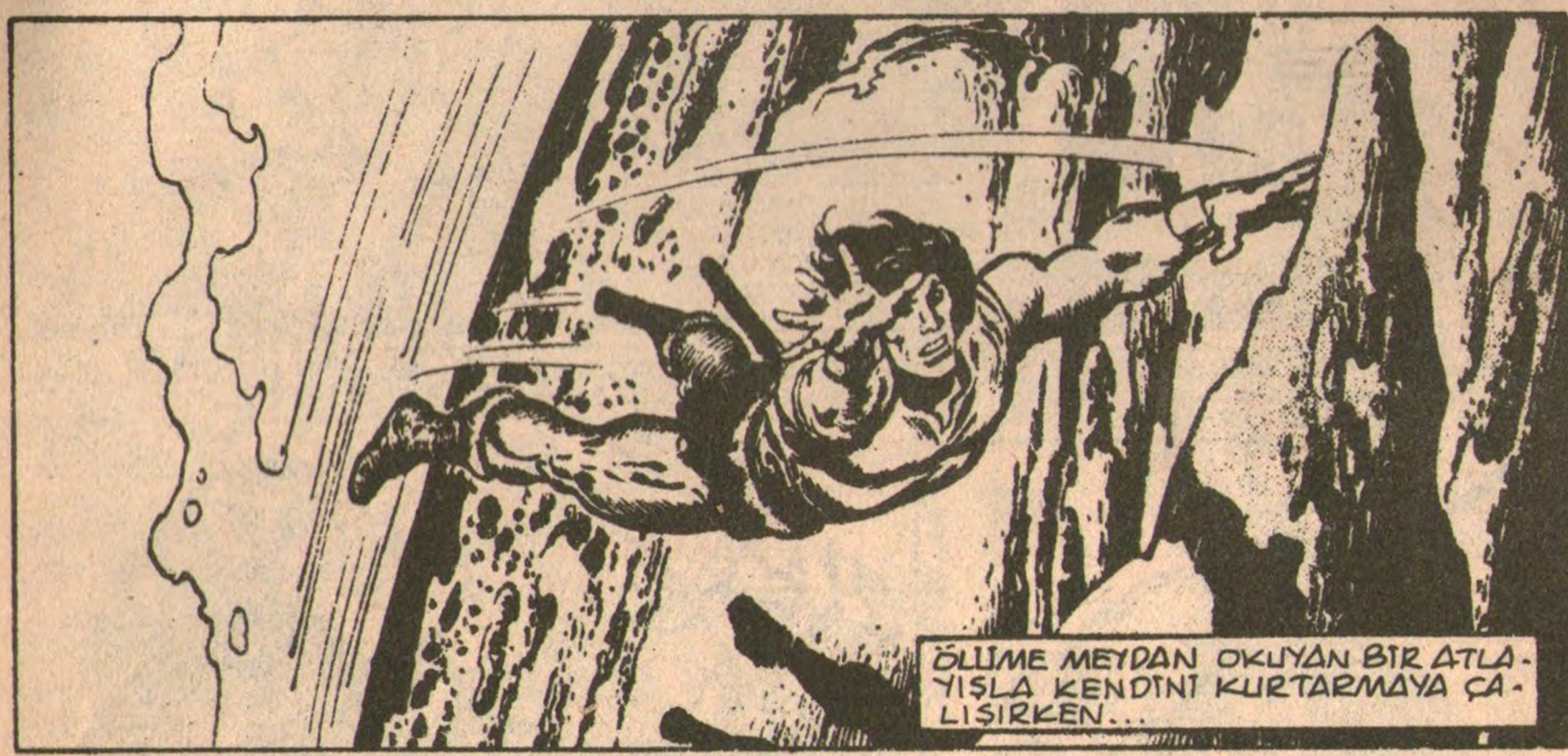
ÖLÜME MEYDAN OKUYAN BIR ATLAYIŞLA KENDINI KURTARMAYA ÇALIŞIRKEN...

...YUVARLANAN KAYALARIN VE KIZGIN YAĞIN BIR BÜYÜCÜYE UYGUN SAVUNMA OLMADIĞINI DÜŞÜNÜYORDU.

KISACIK BIR DINLENMEDEN SONRA ZORLU TIRMANIŞ YINE SÜRDÜ...
UFUKTAKI KIPKIZIL GÜNEŞ, ALTIN BIR BULUT YIĞINININ ARASINDA BATIYORDU...

ÖYLE GÜZEL BİR MANZARA OLUŞMUŞTU KI BİR BARBAR BİLE DURUP HAYRANLIKLA BAKMAKTAN KENDİNİ ALAMADI.
AMA BU ZEVK...

FAZLA UZUN SÜRMEDİ...
İŞKENCECİLERİN KESKİN UÇLU TOPUZU GİBİ ALEVLİ MANCINIK TAŞI SALLANARAK YAKLAŞIYORDU...

İKİ ELLE BİLE SARILMANIN ÇOK ZOR OLDUĞU KAYAYA TEK ELLE SARILMAK OLANAKSIZA ÇOK YAKINDI...

VE SANİYENİN YARISI KADAR BİR ZAMANLAMA YOKOLMAYI ÖNLEMEK İÇİN TEK UMUTTU...

ANIMSAYACAĞINIZ GİBİ CONAN'I BU İŞE SEVKEDEN, KRALIN VERECEĞİ ÖDÜLDÜ...
ŞİMDİ İSE BÜYÜCÜNÜN KANINA SUSAMIŞTI...

SONUNDA ZİRVEYE ULAŞTI...

HAFİF AYAK İZLERİ MAĞARANIN ÖNÜNDEKİ TOPRAKTA ZOR SEÇİLİYOR.

SENİN İÇİN GELDİM BÜYÜCÜ!
GİT BURADAN ÖLÜMLÜ BUDALA!

GELDİĞİN ÖLÜMLÜ DÜNYANA GERİ DÖN!

YOKSA RUHUNU MAHVEDERİM...
AVININ İZİNDEKİ BİR PANTER KADAR SESSİZ OLAN KİMMERYALI, MAĞARANIN AĞZINA İLERLEDİ...

VE SONRA...
EVET BUDALA, GÖRDÜN MÜ ŞİMDİ?

EĞER HEMEN TOPUKLARININ ÜZERİNDE GERİ DÖNÜP, DAĞIMI TERKETMEZSEN

OOHHHH!

KRALİÇENİN GIRTLAĞINI, BİR KULAĞINDAN ÖBÜRÜNE DEK KESERİM...

HANÇERINI O ÇAKALIN GIRTLAĞI-NA SAPLADIKTAN SONRA AMA...

HAYIR!

GIT...

UNNFFF!

SENİ BOŞ KAFALI BUDALA BARBAR !

NE ? YANİ... ŞİMDİ...! BEN... NASIL...

OH SİMON ! BENİM ZAVALLI SİMON'UM.

ŞİMDİ BANA YARDIM ET DEV BARBAR !

EĞER ONUN SAÇININ BİR TELİNİ BİLE İNCİTMİŞSEN...
UUUUUHH!

SİMON ! SEVGİLİM ! TANRILARA ŞÜKÜRLER OLSUN... SENİN İÇİN ÇOK KORKTUM...
SANIRIM BİZİM İÇİN HERŞEY BİTTİ GYVNELLA !

BUNUN ANLAMI...

GÜÇLÜ ZİYARETÇİMİZE ÇOK DEĞİŞİK BİR...

...AÇIKLAMA YAPABİLİRİZ....

...BİRAZ OTURMAZ MIYDIN BARBAR?

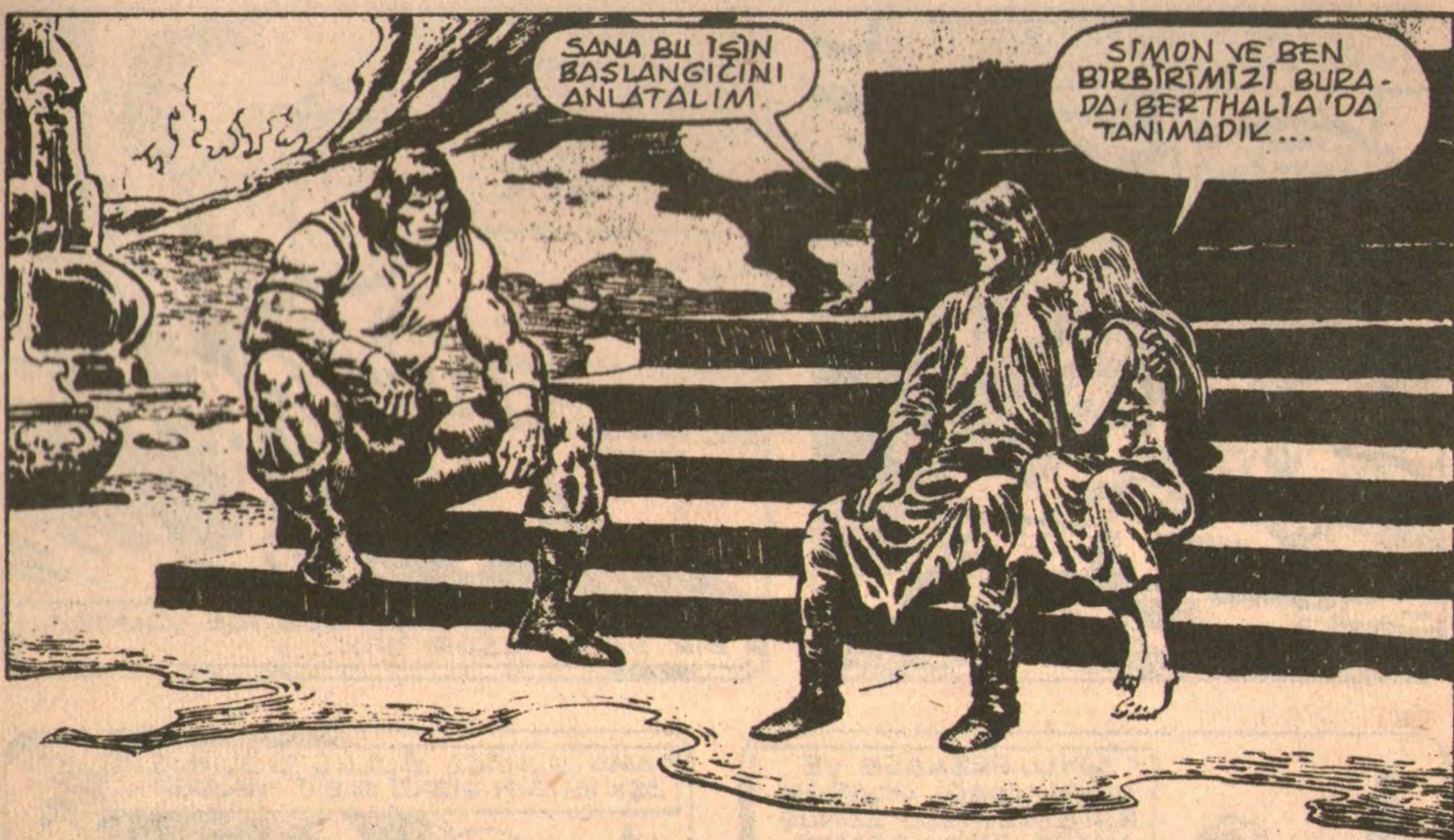
SANA BU İŞİN BAŞLANGICINI ANLATALIM.
SİMON VE BEN BİRBİRİMİZİ BURADA, BERTHALIA'DA TANIMADIK...

EVET... GÜNEY KORİNTİA'NIN KOYUN YETİŞTİRİLEN BÖLGESİ NYVENTLA'DA ÇOCUKLUĞUMUZ BİRLİKTE GEÇTİ... GYVNELLA SOYLU BİR PRENSESTİ...

"ÖĞRETMENLER VE DADILAR TARAFINDAN BAKILIRDI. ÇEVRESİ SONSUZ SERVETLE SARILIYDI..."

"BEN İSE AŞAĞILIK BİR UŞAĞIN EN BÜYÜK OĞLU OLAN KÖYLÜ BİR VATANDAŞTIM..."
"AMA BİZ O ZAMANLAR BİLİNÇSİZ ÇOCUKLARDIK..."

"GÜNÜN BİRİNDE DÜNYALARIMIZI AYIRACAK KORKUNÇ UÇURUMU NASIL BİLEBİLİRDİK KI?"
"GÖL KIYISINDA BİRLİKTE KOŞUP OYNARDIK..."

ÇOCUKLUĞUN VERDİĞİ BASİT ZEVKLERDEN HOŞLANIRDIK...

"VE BUNUN SONUÇLARINI ANLAMAYA BAŞLAMADAN ÇOK ÖNCE BİRBİRİMİZE AŞIK OLDUĞUMUZU ANLAMIŞTIK."
"AMA O BİR PRENSES, BEN İSE YALNIZCA BİR SARAY UŞAĞI İDİK..."

"SOYLU PRENSES VE ONUN UŞAĞI OLARAK BİRBİRİMİZLE KONUŞMAMIZ BİLE YASAKTI..."

"AMA GİZLİCE BULUŞTUĞUMUZDA AŞKIMIZIN GÜÇLÜ ALEVİ YANARDI"

"BABASI ONUN İÇİN BERTHALIA KRALIYLA SÖZ KESTİĞİNDE GYVNELLA HENÜZ ON-ALTI YAŞINDAYDI... BU EVLENME İKİ HÜKÜMDAR İÇİN DE KÂRLI BİR TİCARETTİ..."

"AMA BENİM İÇİN SANKİ DÜNYANIN SONU GELMİŞTİ..."

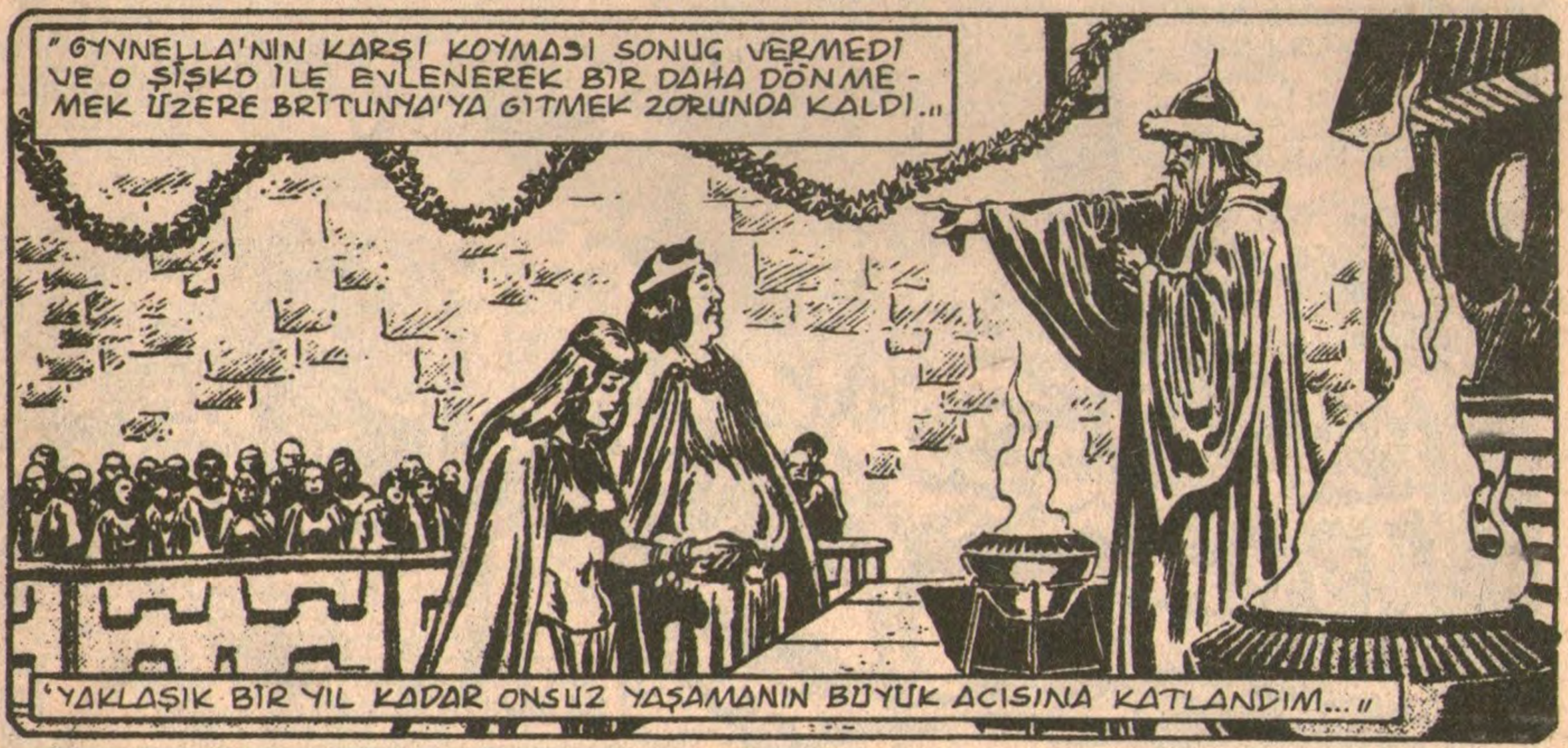
"GYVNELLA'NIN KARŞI KOYMASI SONUÇ VERMEDİ VE O ŞİŞKO İLE EVLENEREK BİR DAHA DÖNMEMEK ÜZERE BRİTUNYA'YA GİTMEK ZORUNDA KALDI..."
"YAKLAŞIK BİR YIL KADAR ONSUZ YAŞAMANIN BÜYÜK ACISINA KATLANDIM..."

"VE SONUNDA YÜREĞİMİN ACISINA DA YANAMAYACAK DURUMA GELDİĞİMDE..."
"BİRİKMİŞ BİRAZ PARAM VARDI... BİRAT ALIP BRİTUNYA'YA YOLLANDIM..."

"YABAN MEYVELERİ VE BİTKİ KÖKLERİ YİYEREK BU DAĞ MAĞARASINI EVİM YAPTIM..."

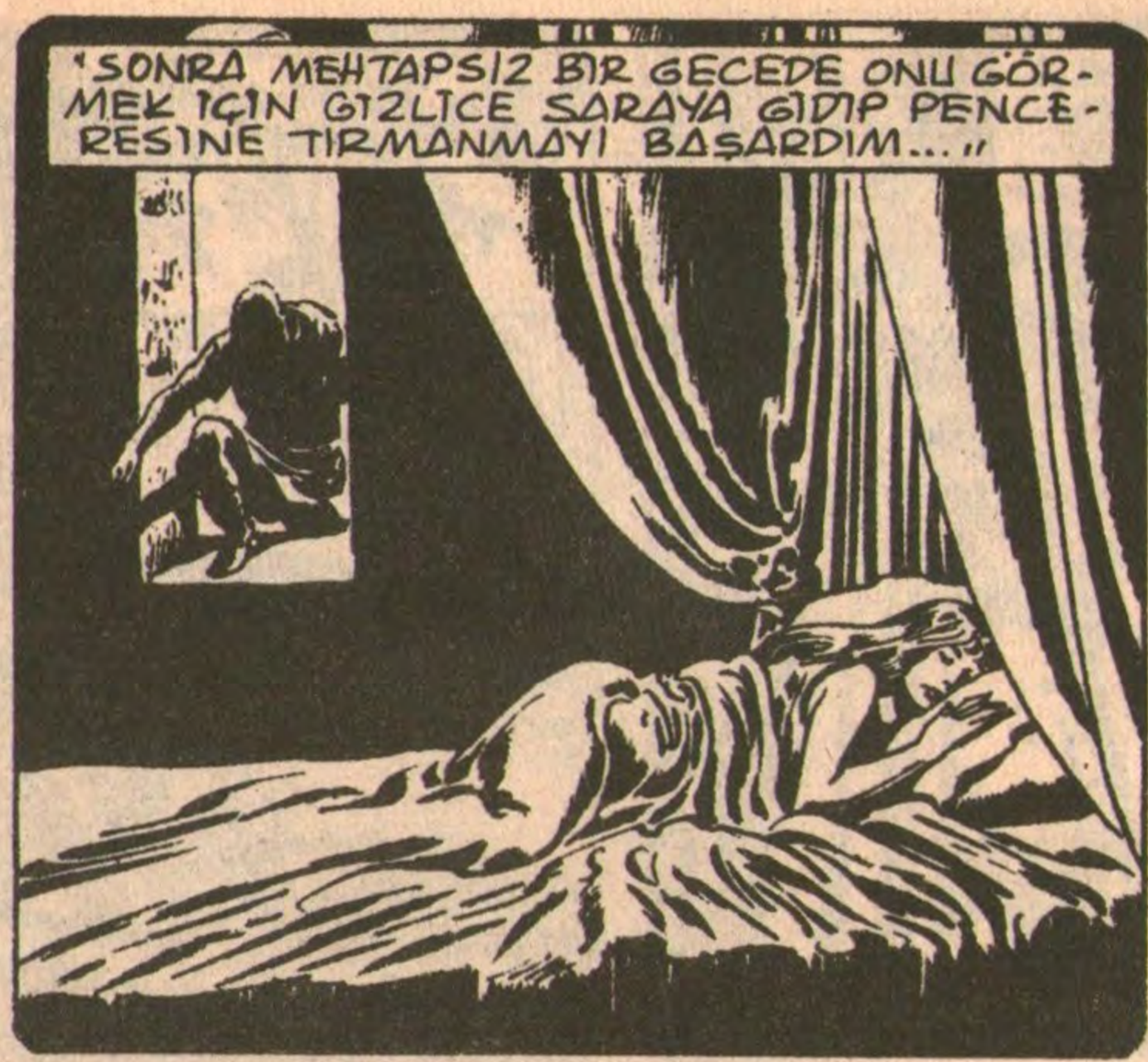
"SONRA MEHTAPSIZ BİR GECEDE ONU GÖRMEK İÇİN GİZLİCE SARAYA GİDİP PENCERESİNE TIRMANMAYI BAŞARDIM..."

"BİRBİRİMİZİ HER ZAMANKİ KADAR ÇOK SEVİYORDUK AMA AŞKIMIZ ÇARESİZDİ"

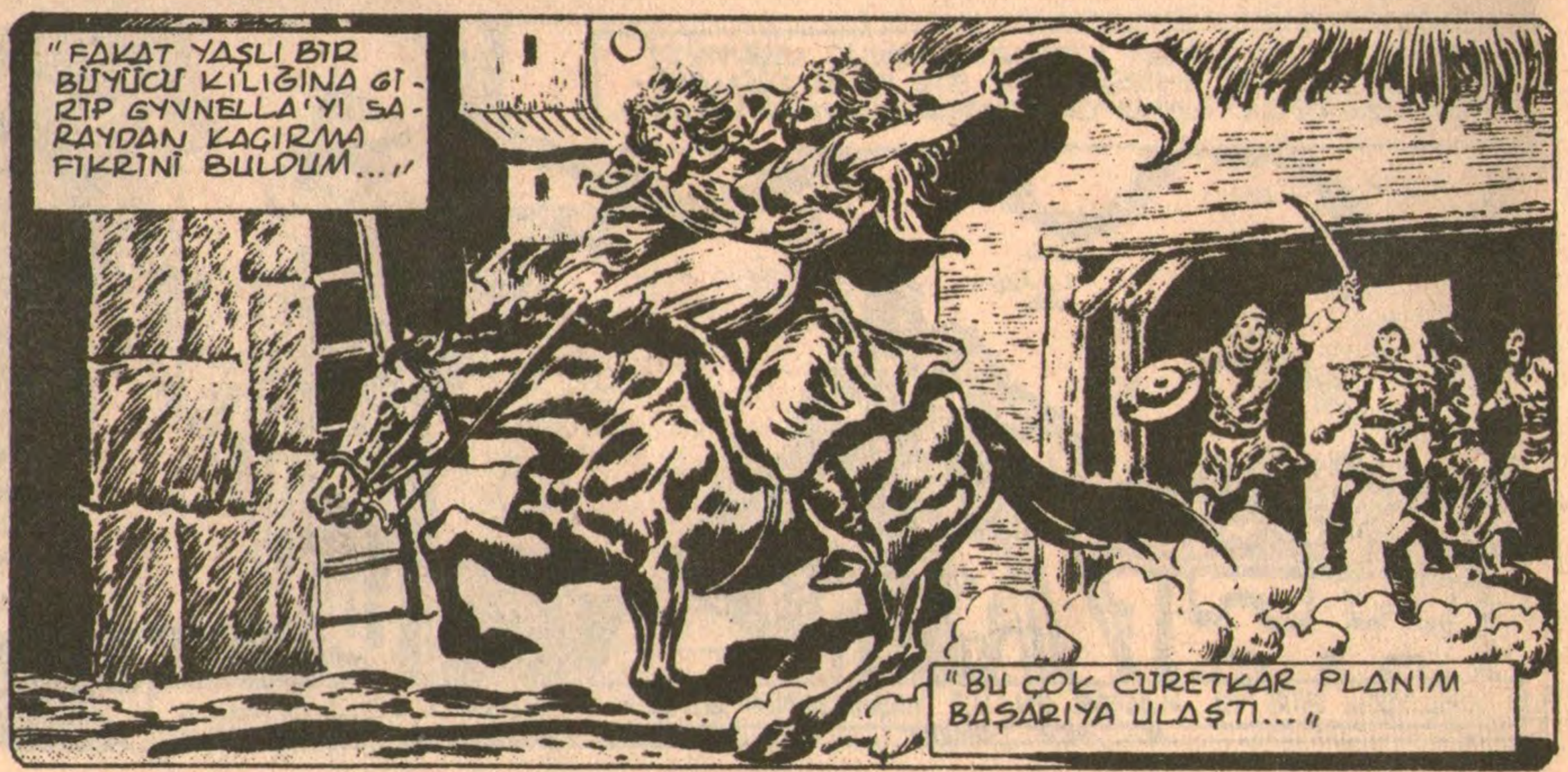
"FAKAT YAŞLI BİR BÜYÜCÜ KILIĞINA GİRİP GYVNELLA'YI SARAYDAN KAÇIRMA FİKRİNİ BULDUM..."
"BU ÇOK CÜRETKAR PLANIM BAŞARIYA ULAŞTI..."

"KRAL ONU KURTARMAK İÇİN BİR BİRLİK GÖNDERDİ AMA SENİNDE GÖRDÜĞÜN GİBİ KIMMERYALI..."

"BENİM DAĞIMA ÇIKAN PATİKA ÇOK DARDIR..."

"VE SAVUNULMASI ÇOK KOLAYDIR..."

YAAAAAAAAAAA
"KRALIYET ORDUSU BIR DAHA SALDIRMADI"

"AMA BURAYI BASIP GYVNELLA'YI KURTARARAK KRALIN KOYDUĞU BÜYÜK ÖDÜLÜ ALMAK ISTEYEN MACERACILAR TÜREDI..."

"ANCAK HEPSI BAŞARISIZ OLDU..."

"ONLARIN CESETLERINI YOLUN IKI YANINA ASARAK BU IŞI DENEYECEKLERI KORKUTMAYI UMUYORDUM

UMUDUMUZ SONUNDA HERKESİN VAZGEÇEREK BİZİ UNUTMASIYDI...
BÖYLECE BURADAN GİZLİCE SIVIŞIP BAŞKA BİR YERDE KENDİMİZE YENİ BİR YAŞAM KURABİLİRDİK...

FAKAT O DÜŞ BİTTİ ARTIK BİZİM İÇİN... BARBAR ÖDÜLÜNÜ HAKETTİ VE...
BİLİYORUM SİMON...

BİZİ SARAYA GÖTÜRÜP ÖDÜLÜ ALMANA ENGEL KALMADI...
DOĞRU.

YİNE DE BİR KILICIN KARŞISINDA KARA BÜYÜ OLURSA VE İNSAN YAŞAMINI KURTARMAK İÇİN KAÇABİLİRSE KENDİNİ ŞANSLI SAYAR.

KAÇMAK MI DEDİ?
YANİ ŞİMDİ...

BÖYLECE...

GÜLE GÜLE KIMMERYALI!

SİZİN DE YOLUNUZ AÇIK OLSUN BÜYÜCÜ-BAŞI! YİNE KARŞILAŞIRSAK BANA ISMARLAMAYA SÖZ VERDİĞİN İÇKİYİ UNUTMA!

SONRA...

BÜYÜCÜNÜN KORKUNÇ BİR GÜCÜ OLDUĞUNU SÖYLÜYORSUN AMA NİÇİN SENİ SAĞ BIRAKTI?

MAJESTELERİNE KORKUNÇ BİR UYARI MESAJI GETİREBİLMEM İÇİN...

U-UYARI MI?

BEN SİZE MESAJI İLETİRKEN DOKTORLARINIZ DA BURADA BULUNSA İYİ OLURDU...

UYARIYI SÖYLE BANA!

BÜYÜCÜ DEDİ Kİ: EĞER KRALİÇEYİ KURTARMAK İÇİN O DAĞA BİR ADAM DAHA GÖNDERİRSENİZ...

...SIZI ÖYLE BIR LANETLEYECEKMIŞ KI GÖZLERINIZ SIVILAŞIP AKACAK, DERINIZ YILAN DERISINE DÖNÜŞECEKMIŞ...
GULP

VE BU DA YETMEZSE...
B-BEN SANIRIM BÜYÜCÜNÜN UYARISINI ANLADIM BARBAR...

BEN TEHDİTLERE KULAK ASMAM AMA SORUMLULUKLARI OLAN BİR HÜKÜMDARIM-
KRALİÇE KURTARILAMASA BİLE BİR KRAL YENİ BİR KRALİÇE BULABİLİR...

AMA BANA KORKUNÇ BİR ŞEY OLURSA SEVGİLİ ÜLKEM VARLIĞINI NASIL SÜRDÜRÜR?

O KORKUNÇ BÜYÜCÜYÜ BİR DAHA RAHATSIZ ETMEYECEĞİM.
AL! BUNU KABUL ET LÜTFEN!

BU, BENİM İÇİN YAPTIĞIN BUNCA ŞEYE KÜÇÜK BİR KARŞILIK...
SON

Stan Lee PRESENTS: **KING CONAN**

Featuring The Epic Adventurer Created By *ROBERT E. HOWARD*

ALAN ZELENETZ SCRIPTER | MARK SILVESTRI PENCILER | RICARDO VILLAMONTE INKER | MORELLI & PARKER LETTERERS | GEORGE ROUSSOS COLOR | LARRY HAMA EDITOR | JIM SHOOTER IN CHIEF

Developed by the Marvel Comics Group, a division of Cadence Industries Corporation, used with permission.

Copyright ©1985 Alla Ray Kuykendall. All rights reserved.
Bu dizinin, Türkiye'de ve Türkçe konuşulan ülkelerde kitap ve dergi olarak yayın hakkı, Kesim Ajans aracılığıyla Alfa Yayıncılık ve Pazarlama Ltd. Şti.ne verilmiştir.

ZORBALAR DÖRT YANDAN SALDIRIYOR!

NOCK
HWIT

THIT
THIT
OH!

AYRILIN VE DAGILIN!
AKILONYA ASKERLERI! ATLARINIZI TUTUN!
HNNHNN

DOĞRU ORMANA! ÇABUK!
THUMP

İZLEYIN!

GADUP GADUP
GADUP

ALÇAK KÖPEKLER! BAŞSIZ GÖVDELERİNİZDEN BİR TARLA OLUŞTURACAĞIZ BURADA!

SONRA...
ZAMAN BAKIMINDAN AVANTAJLIYDILAR KOMUTAN! ONLAR AĞAÇLARA ULAŞANA DEK ANCAK BİR KISMINI HAKLAYABİLDİK...
BİZİM ADAMLARIMIZIN DA ÜÇTE BİRİ GİTTİ...

ORMAN ONLARI GİZLEYEBİLİR AMA ARTIK HAREKET ÜSLERİ OLAMAZ...
BU TEPELERİN ETEKLERİNDE ONLARI BULACAĞIMIZA EMİNİM...

ANTEUS! SEN TARANTİA'YA GÖTÜRMEK ÜZERE ÖLÜLERİMİZİ TOPLA! DİĞERLERİ AŞAĞIDAKİ KÖYE!
KLUP
KLUP
KLUP
KLUP

HERYERİ ARADIK KOMUTAN NEOLİDES. EN SON BULDUĞUMUZ SİLAHLAR BUNLAR.
KULÜBELERİ ATEŞE VERİN!

AKİLONYALI VATANDAŞLARINIZI EVSİZ MI BIRAKACAKSINIZ?

BUNU REBEL SCUM'U SAKLAMADAN ÖNCE DÜŞÜNMELİYDİNİZ...
ŞİMDİ NEOLİDES'İN İNTİKAM ALEVLERİNİN SAZDAN KULÜBELERİNİZİ NASIL YUTTUĞUNU İZLEYİN BAKALIM.

BAH! BU DURUM KİMİN AKLINA GELİRDİ Kİ? ON ADAMIMIZI YİTİRDİK. HEM DE BAŞKENTİN BU KADAR YAKININDA...
AMA NE KADAR ÇOK GİZLİ SİLAH BULDUNUZ KOMUTAN!

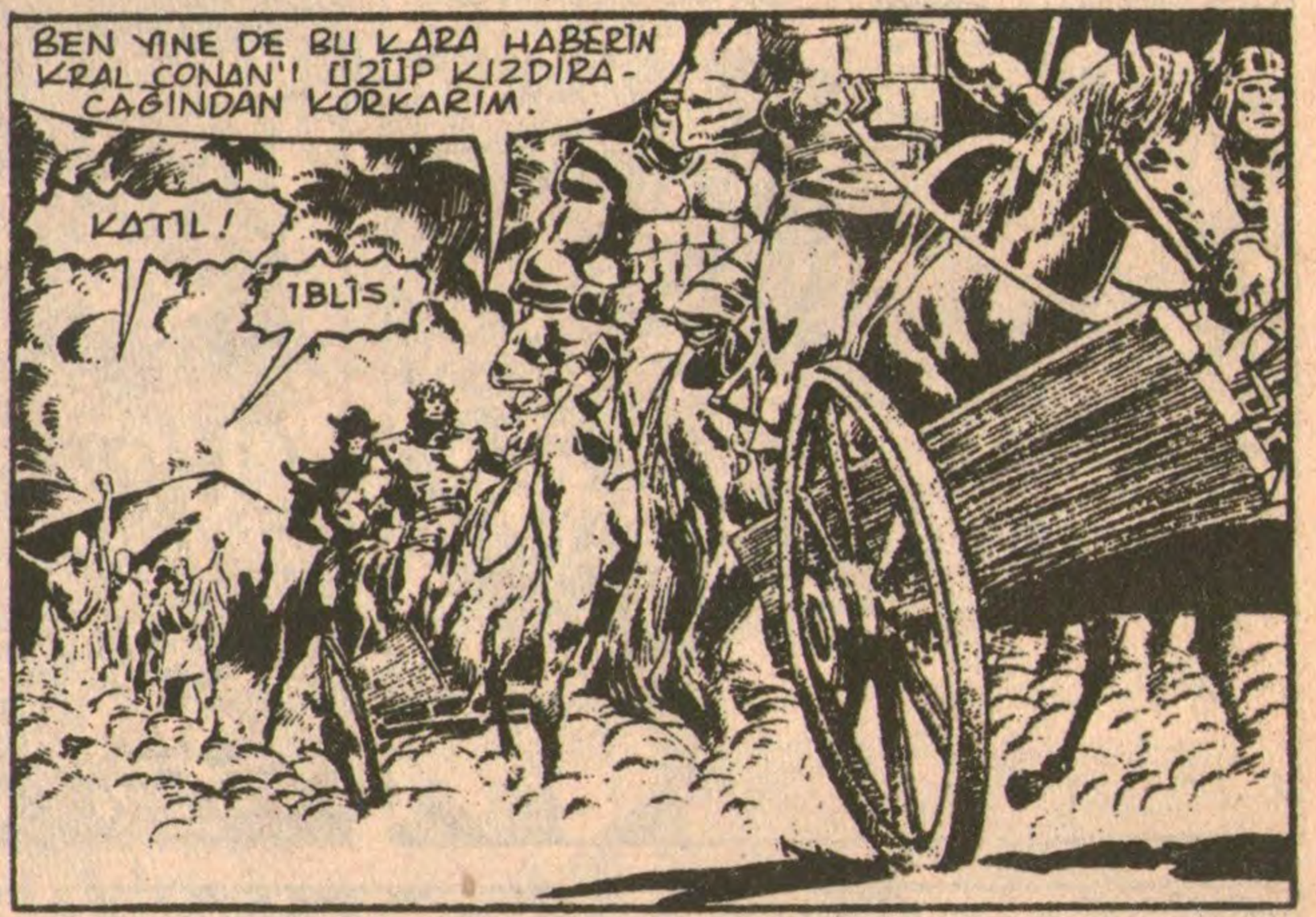
BEN YİNE DE BU KARA HABERİN KRAL CONAN'I ÜZÜP KIZDIRACAĞINDAN KORKARIM.
KATİL!
İBLİS!

TARANTİA KRALİYET SARAYINDA.
ATLARIMIZI SÜRÜYORDUK EFENDİM. BİRDEN ÜZERİMİZE OKLAR YAĞMAYA BAŞLADI. ZORBALARIN SAYISI BİZİMKİNİN ÜÇ KATIYDI...

BU KADAR YETER NEOLIDES!
AKTLONYA KRALI CONAN KIZGINLIK-LA TAHTIN-DAN KALKTI.

SESİNİN YANKISI HAVADA ASILI KALDI... SONRA SALON KORKUNÇ BİR SESSİZLİĞE GÖMÜLDÜ...

DEMEK KÖYLÜLE-RİMİZİN HASATI BUNLARMIŞ...

EPEY BEREKETLİ ÜRÜNE BENZİ-YOR.

Çıtak

BAKALIM NELER VAR? KAMBUJA HANÇER-LERİ...

YAYLAR, OKLAR, MIZ-RAKLAR...

BALTALAR, KILIÇLAR...

....TOPUZLAR!...

AKILONYA, TÜM DEMİRCİLERİN HALKI TAHTA KARŞI SİLAHLANDIRDIKLARI BİR ÜLKE Mİ OLDU? HAYIR! BU SİLAHLAR BAŞKA YERLERDE YAPILIP GİZLİCE SINIRLARIMIZDAN SOKULMUŞLARDIR... ANCAK HALKIMIZIN ELİNDE BÜYÜK BİR TEHLİKE OLUŞTURURLAR...

GERÇEKTEN TEHLİKELİ AMA...
KİM?
PRENS CONN!

AMA BİR KÖYÜN YOKEDİLMESİNİ HAKLI GÖSTERECEK KADAR TEHLİKELİ Mİ?

FAKAT PRENSİM ÇOCUK VE KADINLARIN ARASINDA GİZLENENLER ZORBA VE YASA DIŞIYDILAR...

GÖREVİMİZ ONLARI TEMİZLEMEKTİ. SİVİLLERE ZARAR VERMEK AMACINDA DEĞİLDİK AMA ÖYLE ZAMANLAR OLUR Kİ AYAKLANMAYA GÖZ YUMMAYACAĞIMIZI ÖRNEKLE GÖSTERMEMİZ GEREKİR.

TÜM BİR KÖYÜ, SUÇLU SUÇSUZ AYIRMI YAPMADAN ATEŞE VERDİNİZ. RAPORLARA GÖRE KÜLLERİN ARASINDA İNSAN KEMİKLERİ VARMIŞ.

SİVİL KAYIPLARA GERÇEKTEN ÜZÜLDÜK AMA HALK İSYANCILARLA BİRLİK OLDUĞUNDA BU DURUM KAÇINILMAZ OLUYOR...

TÜM ÜLKE PEŞLERİNE TAKILANA DEK ONLARA İZİN VERSEYDİK KURTLAR GİBİ ÜRERLERDİ... O ZAMAN AKILONYA'NIN AMACI OLAN BARIŞ VE REFAH NE OLACAK?

BARIŞ VE REFAHIN BEDELİ NEDİR BABA? O İNSANLARDAN BAZILARI İSTEMEDEN REHİNE OLMUŞLARSA?

BİRÇOK UYRUĞU OLAN BİR KRALLIĞIZ CONN! SIK SIK KARARLARIMIZI TANRILAR ADINA VERMEK ZORUNDA KALIYORUZ...

KARAR VERMENİN TEK ARACI KILIÇMIDIR?
EVET CONN!
EVET CONN!

BU SİLAHLARIN SAHİPLERİNİ BANA KARŞI MI SAVUNACAKSIN?

YOKSA KRALLIĞI TEHDİT EDEN SİLAHLARA YALNIZ SÖZLE MI KARŞI DURACAKSIN?
SNAP

YİNE DE ASKERLERİMİZ AŞIRIYA GİTTİLER VE BURADA KRAL TARAFINDAN AZARLANMALARI GEREK..

BU NE CÜRET OĞLUM?

MAJESTELERİ DURUM ÇEKİŞMEYE DÖNÜŞÜYOR. ZATEN SİNİRLER DE GERİLDİ. İZİN VERİN BEN PRENSİ ALAYIM...

BU TOY SIPAYI AL VE DIZGİNLE TROCERO...

SEN BU YAŞINDA BABANA KRAL OLMAYI MI ÖĞRETECEKSİN HA?

BURADA YIYECEKTEN BAŞKA BIR ŞEY YOK MU PROCUS? SENIN YAPTIĞIN KIZARMIŞ BUDU HIÇ BIR YERDE BULAMAYIZ

BUNU BEN DE BILIYORUM KONT TROCERO! BU KOMPLIMANLARIN KARŞILIĞINDA NE ISTIYORSUN BAKALIM?

PRENS VE BEN YOLLUK AZIK ISTIYORUZ... YARIN YOLLARDA EPEY TOZ KALDIRACAĞIZ VE ACIKACAĞIZ...

KRALIYET SARAYININ BAŞKA BİR YERİNDE...

BÖYLE BİR GÜNDEN SONRA BU GERÇEKTEN GEREKLİ MİYDİ ZENOBYA?

AMA CONAN!

YETER ARTIK BU SAÇMALIKLAR...

MÜZİĞİMİZ MAJESTELERİNİ RAHATSIZ MI EDİYOR?

EVET! BEYNİMİ TIRMALIYOR!

BUGÜN KRALINIZIN CANI SIKKIN. LÜTFEN GİDİN VE KUSURA BAKMAYIN.

CONAN BÖYLE MELANKOLİDE OLDUĞU ZAMAN BİR ASLANIN İNİ BİLE BURADAN İYİDİR...

GÖSTERİŞ VE GÜZEL MÜZİK. OĞLUMUZA VERDİĞİN KÜLTÜR BU MU?

SEN DE KABUL ETMİŞTİN!

SEN ONU GEREĞİNDEN FAZLA UYGAR YETİŞTİRDİN. BUGÜN BANA NASIL KARŞI GELDİ.

CONN'UN SANA NASIL TAPTIĞINI BİLİYORSUN. AMA O ARTIK GENÇ BİR ADAM VE KENDİ BAŞINA DÜŞÜNMEYE BAŞLIYOR.

KENDİ OĞLUM BİLE OLSA TOY BİR DELİKANLININ BENİMLE FİLOZOFÇULUK OYNAMASINA İZİN VEREMEM...

TROCERO, CONN'A AKTİLONYA'NIN GELECEKTEKİ KRALI GİBİ DÜŞÜNMESİNİ ÖĞRETECEKTİR...

YİNE DE O, TAHTIMIN VARİSİDİR. ŞİMDİ ONA KIZGIN BİLE OLSAM YARIN SABAH GÜNEY KAPISINDA TÖRENLE ONURLANDIRILACAKTIR.

GECE İYİ BİR UYKU ÇEKTİKTEN SONRA YAKIŞIKLI OĞLUNUN, ASLANLI ALANDA SOYLU BİR TAVIRLA AT SÜRDÜĞÜNÜ GÖRMEK KRALIN KIZGINLIĞINI GİDERMİŞTİ...
CONN, ATININ ÜSTÜNDE GERÇEK BİR PRENS GİBİ OTURMUYOR MU?
EVET. BELKİ DE DÜN ONA ÇOK KATI DAVRANDIM ZENOBYA. AMA BU DENEYİM YOLCULUĞU, AKİLONYA KRALLIĞINI TEK BAŞINA YÖNETECEĞİ GÜNLER GELDİĞİNDE ÇOK YARDIMCI OLACAK ONA...

ANCAK PRENS, GENÇLİĞİN VERDİĞİ İNATÇILIKLA DAVRANIŞLARINDA HİÇ DE BAĞIŞLAYICI DEĞİLDİ...

ASLINDA BABASINA VEDA EDERDİ AMA GURURU BUNU YAPMASINI ENGELLİYORDU. BELKİ DE KRAL ONUN ARTIK BİR ERKEK OLDUĞUNU BÖYLECE ANLAYACAKTI...

PRENSE SELAM!

PRENS CONN'A SELAM!

GÜNEY KAPISINDA TÖREN KITASI GERİDE KALDI. PRENS CONN İLE KONT TROCERO YALNIZ OLARAK YOLA KOYULDULAR...

GÜLE GÜLE PRENS CONN!

GÜLE GÜLE!

ANNENİN SEVGİSİNİ, BABANIN KUTSAMASINI DA ALDIK PRENSİM. ŞİMDİ KOCA DÜNYAYA AÇILABİLİRİZ...

YÜRÜYELİM KONT TROCERO!

GÜNLER SONRA...

İŞTE STİGYA'YA GELDİK. BURADA SOKAKLARIN BÜYÜCÜLERLE DOLUP TAŞTIĞINI DUYMUŞTUM TROCERO. YOKSA ORASI YALNIZCA NEGTHU KENTİ MİYDİ?

BURADA KARA BÜYÜNÜN VE BÜYÜCÜLERİN ÇOK OLDUĞU DOĞRU AMA ONLAR KERVAN YOLLARINI DEĞİL MEZARLARI VE TAPINAKLARI YEĞLERLER...

BUNLARIN KRALI AM-HOTEP ÖLDÜ. AMA PAPAZLAR ÖLÜ GÖVDEYI TAHTTA OTURTUYORLAR VE ONUN ADINA GÜCÜ ELLERINDE BULUNDURUYORLAR. BU BATIL INANGLI HALKI TERÖRLE YÖNETEREK SÖMÜRÜYORLAR. ETSIZ KEMIKLERINDEN ÇOK RUHLARI IÇIN ENDIŞE DUYAN HALK YOKSULLUK IÇINDE...

BU INSANLAR NE DEMEK OLDUĞUNU BILMEDIKLERI MUTLULUĞU ISTEYEMEZLER BILE...
ÇEKILIN YOLDAN!

AM-HOTEP ADINA! STIGYALILAR YAŞAMLARINA KARŞILIK TAHIL YA DA PARA VERIRLER.
CLAT-CLATIR

O IHTIYARI NEREYE GÖTÜRÜYORLAR?
GÜNBATIMI TAPINAĞINA KURBAN EDILMEYE...

PEŞLERINE DÜŞÜP ONU KURTARMALIYIZ TROCERO...

AZ SONRA

PRENS CONN VE KONT TROCERO ESKİ YILAN TANRISININ GÖLGELERLE DOLU TAPINAĞINA GİZLİCE GİRMİŞLERDİ. MİDE BULANDIRICI YOĞUN TÜTSÜ KOKUSU BURUNLARINA DOLUYOR GÖZLERİNİ YAKIYORDU.

ŞIMDİ KURBANI GETİRİN!
SENİN AM-HOTEP'İN RUHUNA VEREBİLECEĞİN HİÇBİR ŞEYİN YOKMUŞ. BU YÜZDEN CANINI VERECEKSİN...

BOYNUNU KUTSAL HANÇERE UZAT!

ŞIMDİ CONN!
HAYIR

KUTSAL TAPINAĞA GİREN YABANCILARA ÖLÜM!

ASLA!
BRAAANG!

SALONU TERKEDİN KARDEŞLERİM. BEN YAŞLI IRKIN PEDERİNİ TAPINAĞI TEMİZLEMEST İÇİN ÇAĞIRACAĞIM.

GÜN BATIMI TANRISI! SONSUZLUK MANGALI KANIMIZLA PARLIYORSA BU SALDIRININ ÖCÜNÜŞ AL!

SENİ KURTARACAĞIM İHTİYAR!

HAYIR! RUHUMU KURTARABİLMEK İÇİN YAŞAMIMI VERMELİYİM...

ŞIMDİ AM-HO-TEP!
..UYAN!

HASHKEEM ME-GEHENAM!

UZAKLAR-DAN GERİ DÖN!

VE KALKIP

SÜRÜNGEN TANRI-NIN GÖZÜNÜ AL!

DUR BE ADAM! DE-LİMİSİN?
ŞIMDİ BEN SENİNİM YÜCE KRAL!

OOPH!
AAARGH!

THUD

GERİ DUR BÜYÜLÜ YARATIK!..
YOKSA CONN'UN KILICI KEMIK-LERİNİ YERE YIĞAR!

CROM! OH!
THUK
CLANG!

HAYIR!

NEFES ALAMIYORUM

MITRA! NE-REDEYİM?

UNNH!
PRENS CONN!

BAKALIM ŞU SENİN SARGILI MEZAR GİYSİLERİN...

GHAAM
NASIL YANIYOR?

SPAK
SPAK
THUMP

SPAK!
SPAK!
ÇIKIŞ YOLUMUZ BU YÖNDE PRENSİM...

BIRKAÇ GÜN SONRA CONAN'IN SARAYINDA.

VE ŞİMDİ KRAL CONAN! BU SEFERKİ ARMAĞANLAR...

KONUŞ PUBLİUS!

"GALPARAN KENTİ CONAN'A ARMAĞAN OLARAK CANLI GİBİ DURAN BU SOM ALTINDAN GEYİĞİ GÖNDERDİ..."

"TANASUL HALKIYSA SAF GÜMÜŞ BİR KAFES İLE ÜÇ MAYMUN GÖNDERDİLER..."

"SHAMAR'LILAR ATALARINA AİT BU ANTİKA KILICI SUNUYORLAR..."

"SON OLARAK TAHREM HALKI BU DEĞERLİ İRANİSTAN HALISINI SUNAR..."

OH!

GASP

MİTRA!

ŞEY... SÖYLE YAZIYOR... "CONAN'IN VERGİ MEMURLARINA İBRET OLSUN. AKİLONYA'YA ÖZGÜRLÜK...

SİLAH BAŞINA!

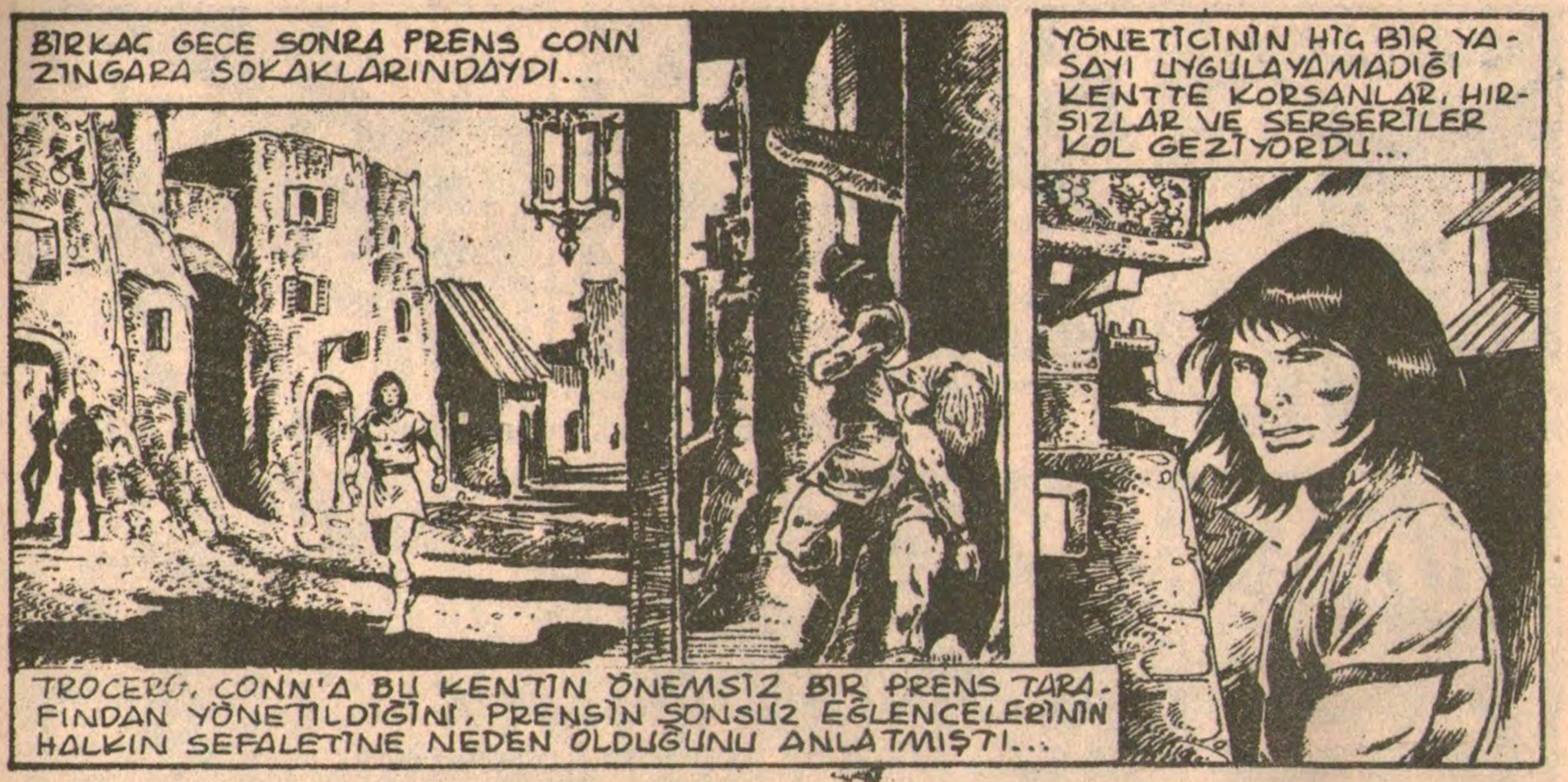
BIRKAÇ GECE SONRA PRENS CONN ZINGARA SOKAKLARINDAYDI...
YÖNETİCİNİN HİÇ BİR YASAYI UYGULAYAMADIĞI KENTTE KORSANLAR, HIRSIZLAR VE SERSERİLER KOL GEZİYORDU...
TROCERO, CONN'A BU KENTİN ÖNEMSİZ BİR PRENS TARAFINDAN YÖNETİLDİĞİNİ, PRENSİN SONSUZ EĞLENCELERİNİN HALKIN SEFALETİNE NEDEN OLDUĞUNU ANLATMIŞTI...

BU PRENS CONN'UN YALNIZ ÖĞRENMESİ GEREKEN BİR DERSTİ.
HEY KEÇİ SURATLI! ÇABUK ÜSTÜNDE NE KADAR PARA VARSA VER YOKSA ...
SENİN YATMA ZAMANIN GELMİŞTİ!
BU YÜZDEN YAT VE ZIBAR!
DUMPH!
SPLAAT!

GÖLGELERİN İÇİNDEN OLAYI İZLEYEN TROCERO GÜLÜMSEDİ...
PRENS BAŞININ ÇARESİNE BAKABİLİYORDU...
YİNE DE CONN'UN TÜM GECEYİ BU PİSLİK DOLU BÖLGEDE YAKININDA HİÇ KORUYUCU OLMADAN TEK BAŞINA DOLAŞMASINA İZİN VEREMEZDİ.
ANCAK CONN'UN BUNU BİLMESİ GEREKMEZDİ.
GELSENE DELİKANLI!

SULU BIR ELMA İSTER MİSİN ?

BEN ÇOCUK DEĞİLİM.
GRRT

NEREYE KAYBOLDUN KIZ ?

HUZZAH
HUZZAH
HEY!
HEY
BAHSİ İKİ KATINA ÇIKAR!

HA!
HA!
YOL VERİN BİRAZ!
KAN GÖRMEK İSTİYORUZ! KAN!

GRRR

NE ? BU... BU...
HUZZAH

CHANNG!
RRRLLIP

BU BAR-BARLIK

ÇOCUK DEĞİLSEN BİR ERKEK GİBİ İÇ!

EMİNİM BENİM ERKEĞİM ÇUKUR DÖVÜŞÜNDE BAHSE GİRMEYECEK KADAR PİNTİ DEĞİLDİR...

ŞU KESEDE YETERİNCE PARA VAR...OH...BAŞIM DÖNÜYOR..

O'YLEYSE GEL ODAMA GİDELİM...

ORADA SARABINA ÖPÜCÜKLER KATARIM.
HEY HEY

CLANG!

AMA AZ SONRA KIZ YALNIZ OLARAK DIŞARIYA ÇIKTI...
BLOOD! BLOOD!

GENÇ PRENSİN UZUN SÜRE ÇIKMAMASI ÜZERİNE TROCERO İÇERİ GİRDİ...
BU GECE ONA GÖRÜNME ZAMANI GELMİŞTİ.

AMA CONN GÖRÜNÜRLERDE YOKTU...

AZ SONRA...
OHH!
BAŞINDA BİR ŞİŞLİK VAR...

TROCERO! KESEM GİTMİŞ!

KURNAZ BİR TAVERNA GÜLÜ HA! BU SANA DERS OLSUN.
GİDELİM BURADAN. ÇÜNKÜ BURADA HÜKÜMDAR EĞLENİRKEN, ADAMLAR RAHATÇA HIRSIZLIK YAPIYORLAR...

İKİ GÜN SONRA KUZEY AKİLONYA'NIN DUVARLI KENTİ TAHREM'İN DIŞINDA...
ASİLERİN MEYDAN OKUYAN BAKIŞLARI ALTINDA CONAN'IN ADAMLARI KUŞATMA ARAÇLARINI TAŞIYORLAR. ORDUNUN BOSSONYALI OKÇULARINA SİPER OLARAK DA KALKANLAR HAZIRLIYORLARDI...

ALTIN ARSLAN ARMALI KRALİYET SANCAĞI SABAH RÜZGARINDA DALGALANDIKÇA, ONU SAVUNMAYA KENDİLERİNİ ADAYANLARIN YÜREKLERİNE GURUR DOLDURUYORDU...

AŞIK SURATLI KRAL, BU ENGEREK YILANLARININ YUVASINI EZMEYE KARARLIYDI...
TAHREM HALKI! KRALINIZI DİNLEYİN!

BİZ ÖZGÜR AKİLONYALILAR BARBAR BİR KRALA BOYUN EĞMEYİZ...
DİKTATÖRLÜĞÜNÜ KORUMAK İÇİN BİRAZ DAHA AKİLONYALI KANI MI AKITACAKSIN KİMMERYALI?

HHNN
HHNN

GEREKİRSE KAN DÖKÜLECEKTİR. AMA TESLİM OLURSANIZ ÜLKEDEN ÇIKMANIZA İZİN VERİRİM...
AKİLONYA ORDUSUNUN AKİLONYA KANI AKITMASINA BÖYLECE ENGEL OLABİLİRSİNİZ...

TOPUKLARIN ALTINDA EZDİĞİN BİR ULUSUN KANINI MI DÜŞÜNÜYORSUN ŞİMDİ SEFİL BARBAR?
ÖYLEYSE KADIN VE ÇOCUKLARINIZI DIŞARI GÖNDERİN. SAVAŞ BİTENE DEK TARANTİA'DA GÜVENLİKTE OLACAKLARDIR.
ASLA KÖPEK KRAL!

HEMEN SALDIRMAYI ÖNERİRİM...
HAYIR

BİRKAÇ GÜN BEKLEMEKLE BİR ŞEY YİTİRMEYİZ...
HEM ARADA BİR BOĞUCU SARAY DUVARLARININ DIŞINDA OLMAK GÜZEL BİR DUYGU...

YİNE DE BU ASİLERİ TEPELEYECEK İLK ADAM OLMAMA RAĞMEN...
...PRENS CONN'UN SÖYLEDİĞİ GİBİ İÇERİDE KENDİ KENTLİSİNİN TUTSAĞI OLANLAR BULUNABİLİR
İÇERİ GİRMEDEN, MASUMLARI KURTARMANIN YOLUNU DÜŞÜNELİM...
ASKERLERİMİN "KRAL CONAN AKİLONYA KANI DÖKMEYE HEVESLİ" DEMESİNİ İSTEMEM.

AYNI GECE BAŞKA BIR YERDE...

KARANLIK BIR PAPAZ GRUBUNUN ELINDE OLAN STIGYA HALKI ILE ZINGARA'NIN YASA TANIMAZ SERSERTLERINI GÖRDÜM.

AMA BELKI BURADA ZAMORA'DA, HALKIYLA ILGILENEN BIR HÜKÜMDAR BULABILIRIZ.

SANMAM PRENS CONN!

BURADA YASAYANLAR DIKTATÖR MALAKON'DAN KORKARLAR.

BU, ANLATTIKLARIMIN DOĞRULUĞUNU KANITLIYOR...

HEY! KRALIN SOKAĞA ÇIKMA YASAĞINI ÇİĞNEYEN BU KÖPEKLER KIM?
BU HAKARETE KILICIM YANIT VERECEK

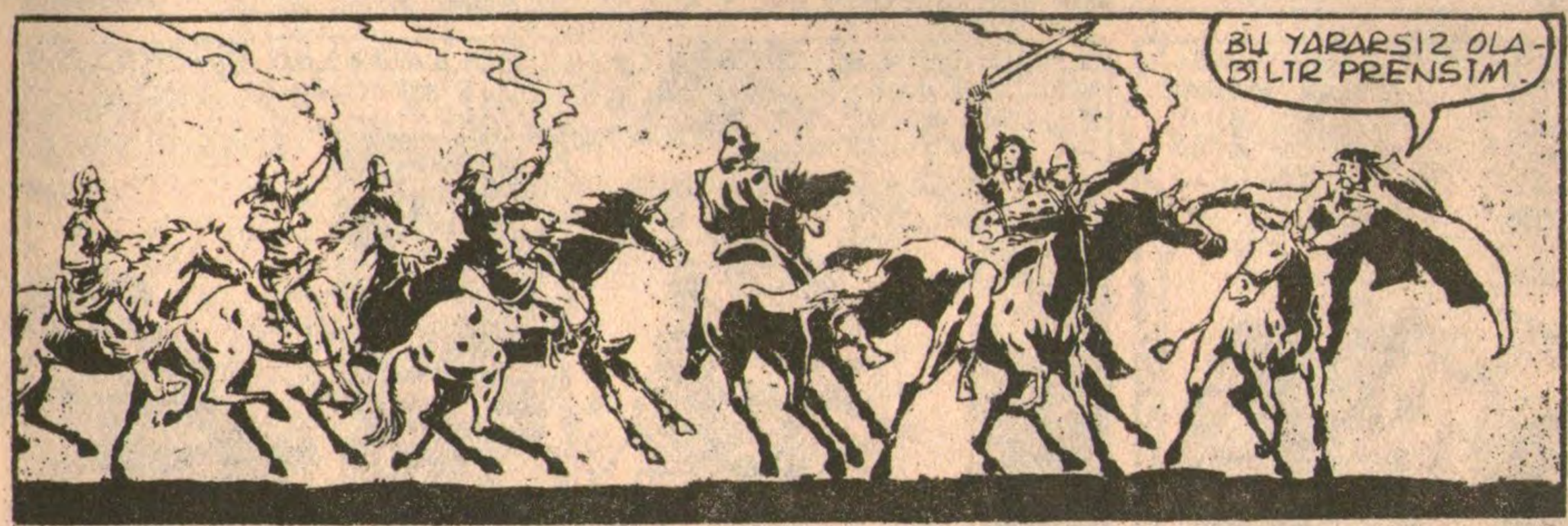
BU YARARSIZ OLABİLİR PRENSİM.

"SAYILARI ÇOK FAZLA..."
DEMEK CONAN, UYUZ YAVRUSUNU CASUS OLARAK GÖNDERMİŞ...
BABAM, ÖZGÜRLÜKLERİ KISITLAYAN BİR DİKTATÖR BOZUNTUSUNA CASUS GÖNDERECEK KADAR DEĞER VERMEZ MALAKON!

SENİN SEFİL BABAN HALKINA ÇOK FAZLA ÖZGÜRLÜK TANIYARAK BU BÖLGEYE ÇOK KÖTÜ ÖRNEK OLUYOR. BİZİM HALKIMIZ DA YAKINDA AYNI ÖZGÜRLÜK İÇİN YAYGARA KOPARACAK...
AMA BEN, AKILONYALI ASİLER KİMLİĞİNE GİRMİŞ ZAMORALI ADAMLARIMI, CONAN'IN YÖNETİMİNE SON VERMEK İÇİN GÖNDERDİM.
ŞİMDİ BİZ BURADA KONUŞURKEN AJANLARIM HALK AYAKLANMASI POZUNDA TAHREM KENTİNİ ELE GEÇİRECEK

BEN KÖNÜKSEVE BİRİYİM VE SİZLERİ ZAMORA ZİNDANLARINDA AĞIRLAYACAĞIM...

AZ SONRA...
DEMEK YOLUNACAK İKİ KAZ HA!

BURASI SHADİZAR KADAR OLMASA BİLE YİNE DE EPEY KONFORLU...

DUVARDAKİ HALKALARIN ANAHTARLARINI NEREYE KOYMUŞTUM?
EĞER BULAMAZSAM KRAL DERİMİ YÜZDÜRÜR...

BENİ BURADA BEKLEYİN!
CEHENNEME DEK YOLUN VAR...

CEHENNEME KİMİN GİDECEĞİNİ GÖRECEĞİZ.
ÇEVREYE BİR GÖZ ATMANIZ İÇİN...

İŞTE SİZE IŞIK!

HINNEIGH!
SIZI ATLARA YEM YAPMAKTAN VAZGEÇERSEK SONUNUZ BÖYLE OLACAK...

CLANK

SIRTIMA ATLA PRENS! VE İPLERİNİ KOPARMAK İÇİN MEŞALEYE ULAŞMAYA ÇALIŞ!

AMA BEN AĞIRIM KONT!
ZAMORA İŞKENCE ÇUBUĞU KADAR ZARAR VERMEZSİN.

OH!
THUNK
EPEY HAMLAŞMIŞIM AMA ALDIRMA YİNE DENE!

HAZIR MISIN?

EVET!

OLDU OĞUL!

BAKALIM ULAŞABİLİR MİYİM?
TAMAM TROCERO! YETİŞTİM.

FFTT
FFTT

FFT
SPAK

ÇOK ZOR AMA...

BAŞARDIM!..

BURADAN KURTULUNCA YARALARINA MERHEM SÜRERİZ...
O İŞ BEKLEYEBİLİR.

KANCALI KIRBACIMI ÖNCE HANGİNİZ ÖPECEKSİNİZ?
SEN YERİ ÖPSEN DAHA İYİ.

URMPH!

ANAHTARLAR ALIYORUM...

YUKARI ÇIKALIM. ATLARIN SESLERİ ORADAN GELİYORDU...

HNNHN!
KAPININ DIŞINDA BİR AHIR VAR. BABAN BURADA OLSAYDI BU KAPILARI OMUZLARIYLA KIRIVERİRDİ...

BUNLARDAN BİRİ UYMALI...

AYAKSESLERİ VAR!

TAP TAP TAP
KAHROLASI ANAHTAR!

TAPATAP TAPATAP TAPATAP TAPATAP
CHRT CHRT

YAKALAYIN ONLARI YOKSA KRAL BİZİ MAHVEDER!
YALNIZ İKİ KİŞİ GELDİ... BEN BU LAGIM FARELERİYLE İLGİLENİRKEN...

HWIIP!
SENDE DOĞRU ANAHTARI...

... BUL HE-
MEN!
CLIK

HNNNHN!

MALAKON'A
ÖZÜRLERİMİ
İLETİN!

HWIIP!

DAHA ÖNEMLİ OLAYLAR
BİZİ TAHREM KENTİNE
YÖNELTİYOR...

HOAAN!

PRENS VE TROCERO'NUN
ZAMORA'DAN KAÇMALA-
RINDAN İKİ GÜN SONRA-
CONAN'IN BİRLİK'LERİNDE İLKEL BİR
SABIRSIZLIK VARDI. NEREDEYSE ÜST
ÜSTE YIĞILMIŞ ATLILARIN SİLAHLA-
RI GÜNEŞTE PARLIYORDU...EN ÖNDE
İSE O ÇAĞLARIN EN USTA OKÇULARI
SAYILAN BOSSONYALILAR DİZİLMİŞTİ.

CROM ADINA! DAHA FAZLA ZAMAN YITIREMEM. ÇAKALLARIN SON SÖZÜ BUYSA SAVAŞ BORULARINI ÇALIN!

BA-RUM
BA-RUM

HER İSYANCI KAFASINA BİR ALTIN!
BOSSONYALILAR! OKLARINIZI FIRLATIN!

ATEŞ!
KA-RUNG!
MANCINIKLAR, ÇİFTE ATAN HUYSUZ ATLAR GİBİ, DEV TAŞLARI YÜKSEK DUVARLARIN ÖTESİNE ATIYORLARDI.

AŞİLER DE SAVUNMASIZ DEĞİLLERDİ.

SONRA
BABA! BABA!

CONN!
BABA! BU AŞİLER ZAMORA'DAN SIZMIŞLAR VE BU KENTTE ELE GEÇİRMİŞLER
ZAMORA DİKTATÖRÜNÜN ENTRİKASI.
BEN DE YANINDA SAVAŞAYIM BABA!

GURURUMDAN NEREDEYSE ZIRHIM PATLAYACAK OĞLUM. ŞİMDİ KAZANILMASI GEREKEN BİR SAVAŞ
VE TEPELENECEK ZAMORALI ALÇAKLAR VAR.

YIKIN AKİLONYALILAR!

HO!
CRASH
SAĞLAM KAPI DARBELERE DAYANABİLİYORDU...

BU ARADA KAPININ ARDINDA
KAÇMA ZAMANI-MIZ GELİYOR KARDEŞ-LERİM. SAVAŞ YERLE-RİNİ TERKETMEK İÇİN İŞARETİMİ BEKLEYİN!

YERALTI TÜNELLERİNE KAÇMAYA HA-ZIR OLUN!
AKİLONYALILAR İÇE-Rİ DALDIKLARINDA O KAR-GAŞA VE AZGINLIKLA KENT HALKINA SALDIRACAKLARDIR

BU ERİMİŞ KURŞUN HIZLARINI KESER!

PPLLAASH!

AAHEE!
AAHEE!

İŞTE GERİ ÇEKİL-ME İŞARETİ!
SAVAŞ YERLERİNİ TERKETTİLER CONN!

ŞU ANDA İÇERİ DALMAZSAK BU ZAMORALI KÖPEK-LER KAYBOLACAK-LAR...
DUVARA TIRMAN-SAK...

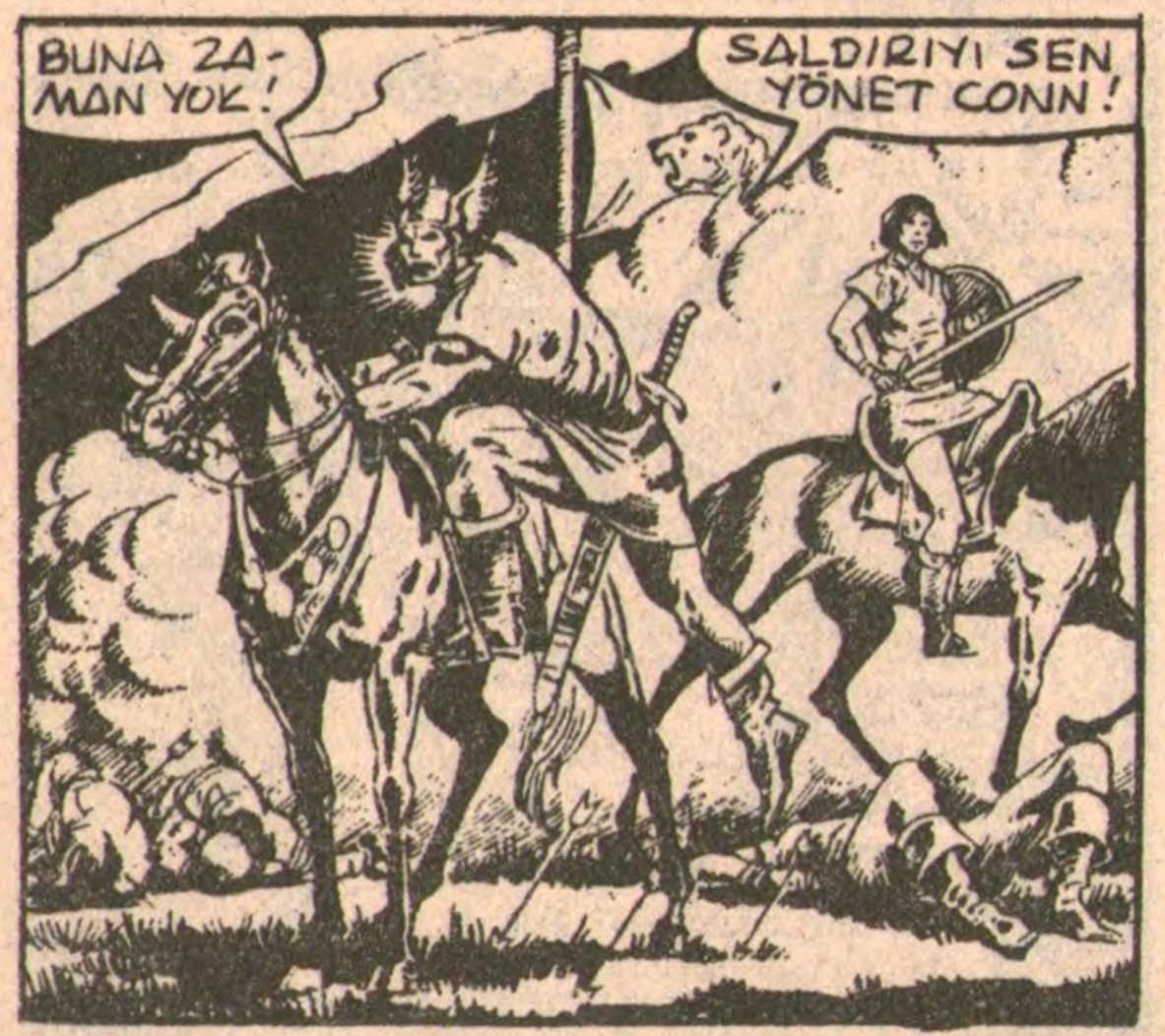
BUNA ZAMAN YOK!
SALDIRIYI SEN YÖNET CONN!

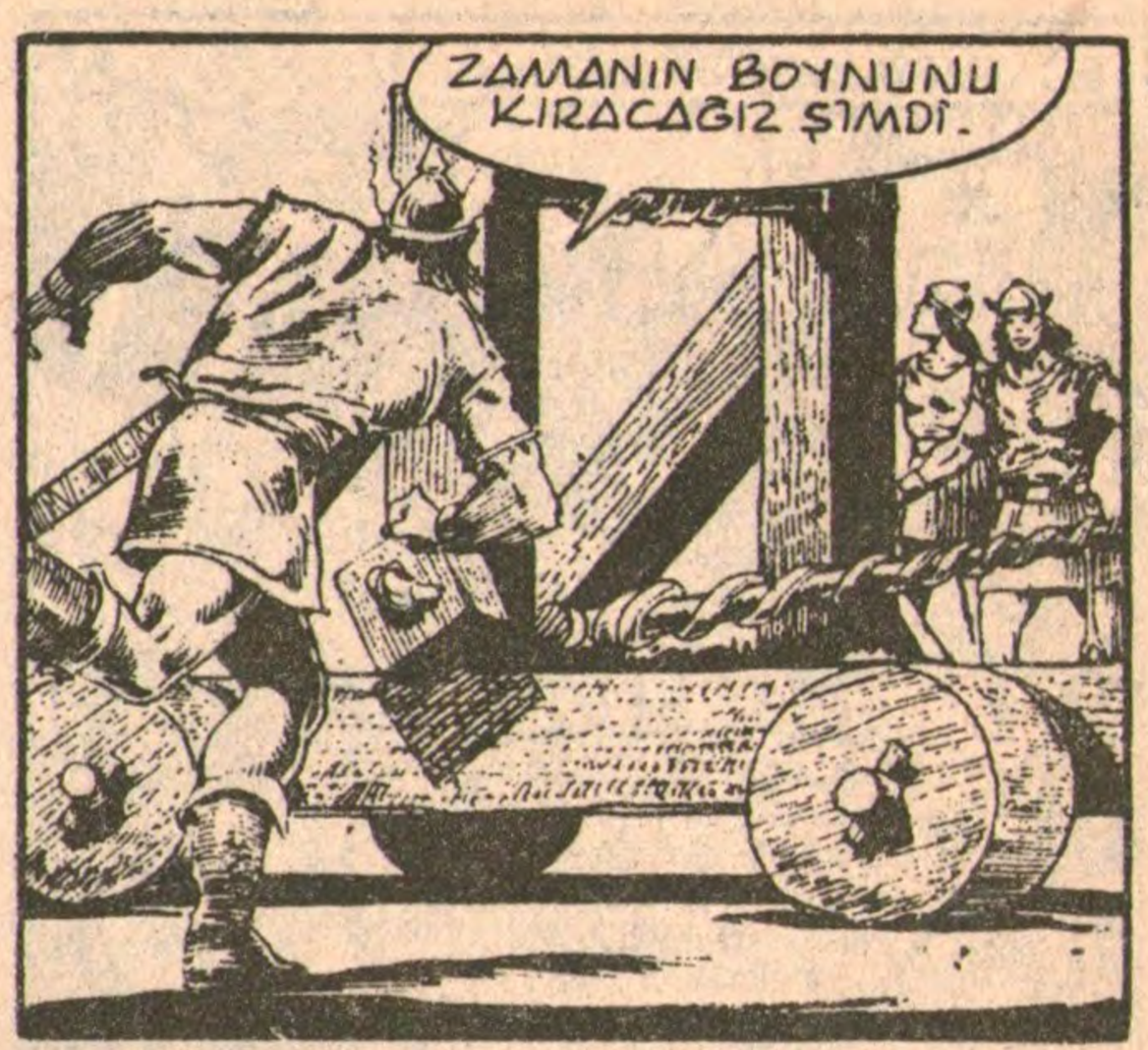
ZAMANIN BOYNUNU KIRACAĞIZ ŞIMDİ.

BU KÜRK DÜŞÜŞÜMÜ YAVAŞLATIR...

UNUTMAYIN! KIŞKIRTICILARDAN BAŞKALARINA DOKUNMAYIN!

ŞIMDİ FIRLATIN BENİ BAKALIM!

SPRANG
CONAN SOYLU BİR KARTAL GİBİ YÜKSELDİ...

VE DOLGUN KASLARDAN OLUŞMUŞ BİR GÜLLE GİBİ DUVARI AŞTI.

CROM!

KAÇIN BAKALIM PİÇLER! KI-LICIM AZ SONRA SİZİ İZ-LEYECEK...

AMA ÖNCE ŞU SÜRGÜYÜ KALDIRA-YIM...

BU KAPIYI SÜRGÜLE-MEK İÇİN ON GÜÇLÜ SAVAŞÇI GEREKMİŞTİ.
EFSANE ADAM CO-NAN'IN ÇELİK GÜCÜ BİLE ON ADAMA E-ŞİT OLABİLİR MİYDİ?

NEDEN OLMA-SIN?

KAÇAN ÇAKALLARI YAKALAYIN AMA HALKA SAKIN DO-KUNMAYIN!

ÇABUK OLUN! CONAN'IN ADAM-LARI PEŞİMİZDE
DURUN KÖPEKLER!

HAYIR! TESLİM OLUYORUZ.

BU KRAL CONAN! YANINDAKİLERDE BİZİM AKİLONYALI ASKERLERİMİZ.
KURTULDUK.

KURTULDUK.
MİTRA CONAN'I KORUSUN!
KRAL CONAN'A SELAM

DEMEK BU KENTİ BİR MEŞALEYE BİLE GEREK DUYMADAN ALDIK KOMUTAN NEOLİDES!
DOĞRU MAJESTE! ÜSTELİK ZAMORALI ALÇAKLARIN PLANINI BOZDUK.

SONRA...
EVET BABA! TÜM HATALARA RAĞMEN AKİLONYA YİNE DE HALKINA ÖZGÜRLÜK SAĞLIYOR. KORKMADAN YAŞIYORLAR VE YASALARA UYUYORLAR...

YANILABİLİR YARA-DILISTAKİ İNSANOĞLUNDAN EN ÇOK BU KADARI BEKLENEBİLİR...

BELKİ DE CONN!

ASLINDA ÜLKESİNE, HALKINA BARIŞ VE REFAH GETİRİP TAHTINI HAKETMİŞ GERÇEK KRALLAR DA VARDIR...

ANLIYORUM Kİ YOLCULUĞUNDA EPEY ŞEY ÖĞRENMİŞSİN.

GERÇEKTEN DE ÖYLE MAJESTE!

ÖRNEĞİN ŞARAP KADEHİNİ SENİN DUDAKLARINA GÖZLERİNİ DE KESENE DİKEN GÜZEL KIZLARA GÜVENMEMEYİ ÖĞRENDİ

HA HA! KIZARMANA GEREK YOK OĞUL - BABAN DA BU KONUYU ANCAK BİR KAÇ DERSDE ÖĞRENEBİLMİŞTİ.

BÖYLE BABAYA BÖYLE OĞUL DEĞİL Mİ TROCERO?

SON

AMBER TAŞINDAKİ RUH

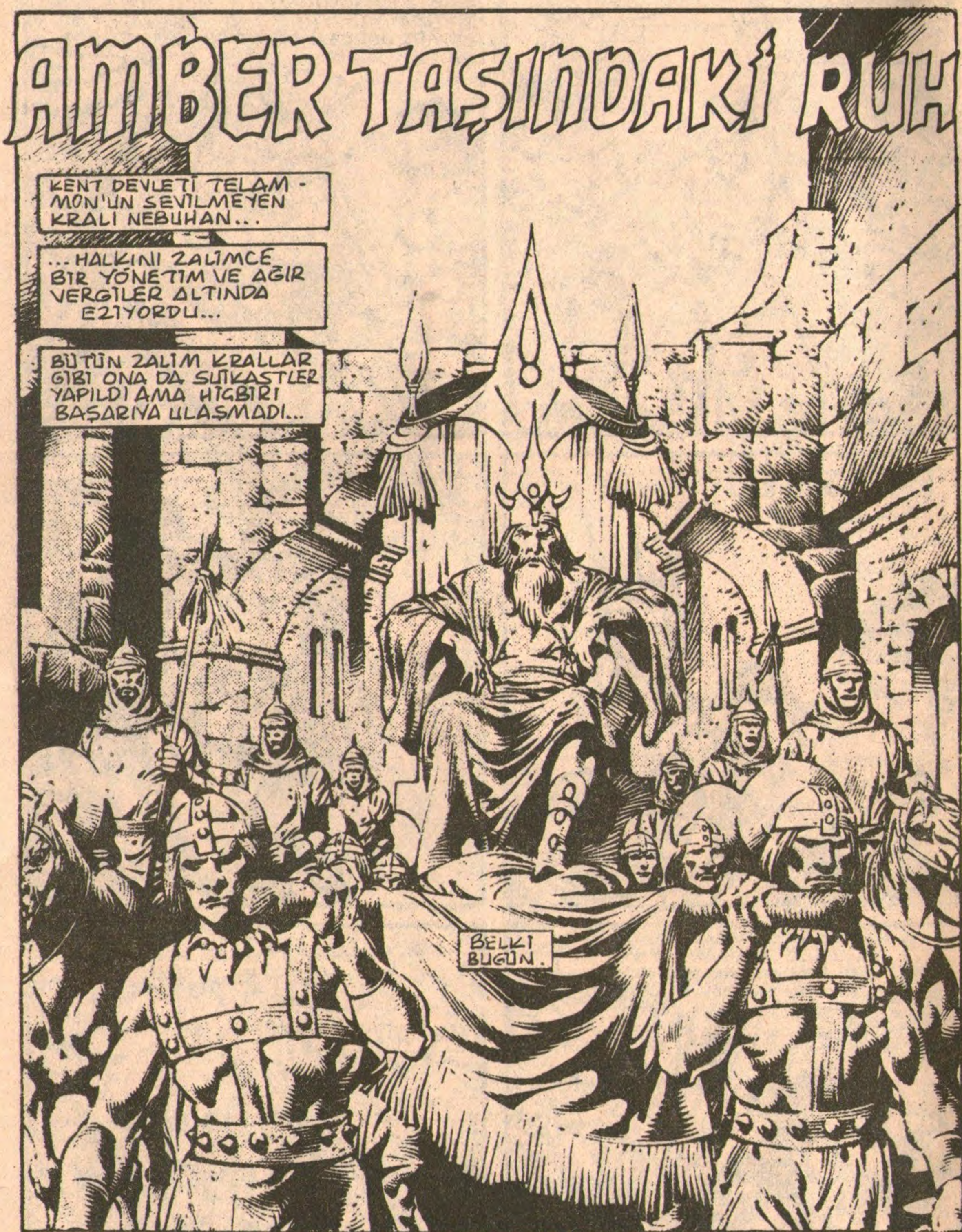

ALAN ZELENETZ *SCRIPTER* | JOHN BUSCEMA *PENCILER* | RUDY NEBRES *INKER* | JOE ROSEN *LETTERER* | GEORGE ROUSSOS *COLORIST* | JIM OWSLEY *EDITOR* | JIM SHOOTER *IN CHIEF*

Developed by the Marvel Comics Group, a division of Cadence Industries Corporation, used with permission
Copyright © 1985 Alla Ray Kuykendall All rights reserved
Bu dizinin, Turkiye de ve Turkçe konuşulan ülkelerde kitap ve dergi olarak yayın hakkı,
Kesim Ajans aracılığıyla Alfa Yayıncılık ve Pazarlama Ltd Şti ne verilmiştir

GEÇERKEN ALKIŞLAYIN! YOKSA ASAR BIZI...
YAŞASIN KRALIMIZ!

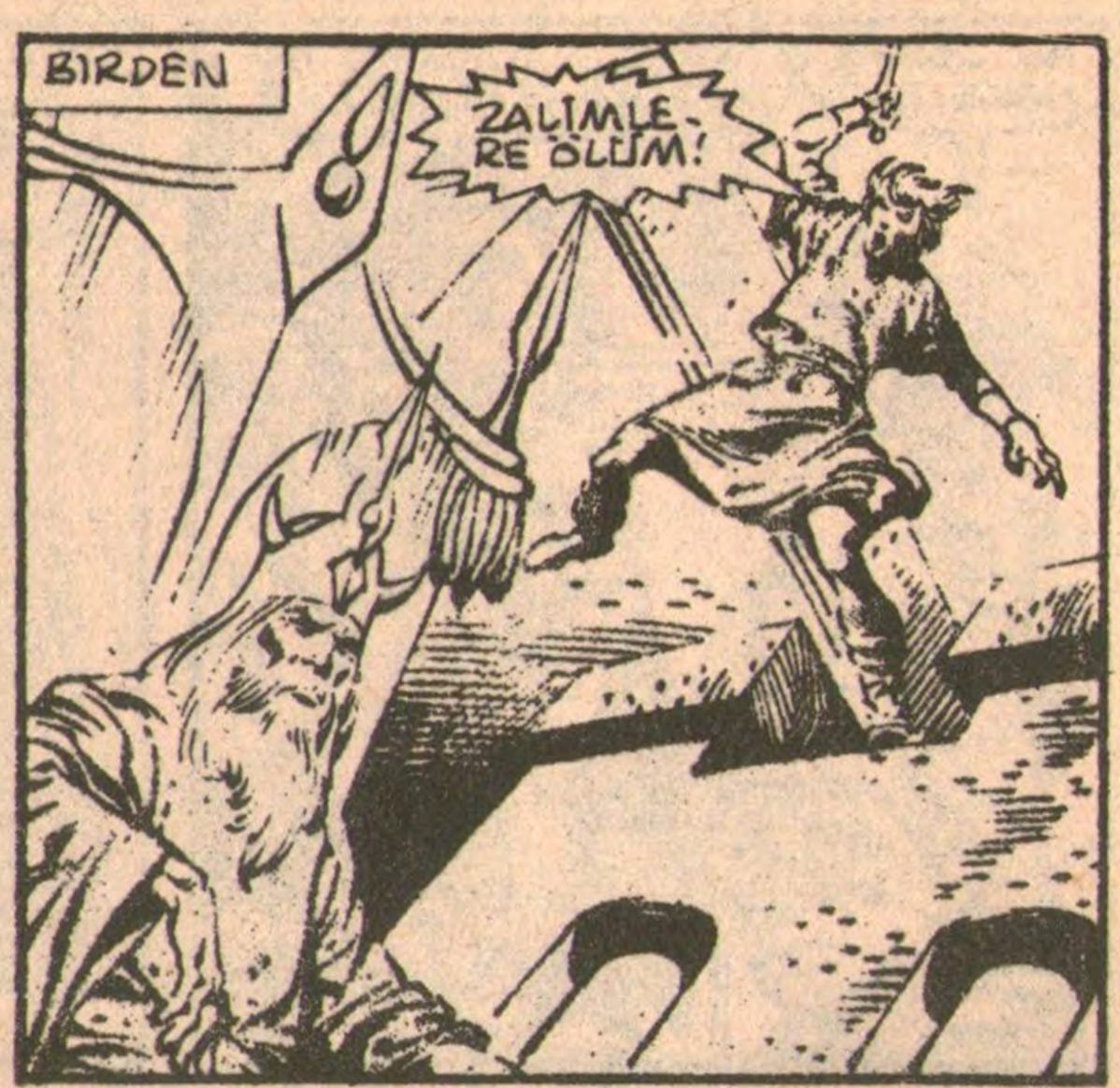
BIRDEN
ZALİMLERE ÖLÜM!

GEBER NEBUHAN

BIÇAĞI KALBİNE SAPLADIM AMA KAN AKMADI.
SENİ HAİN KÖPEK!
DUR! YAPMA!

BEN ONU HAKLARIM...

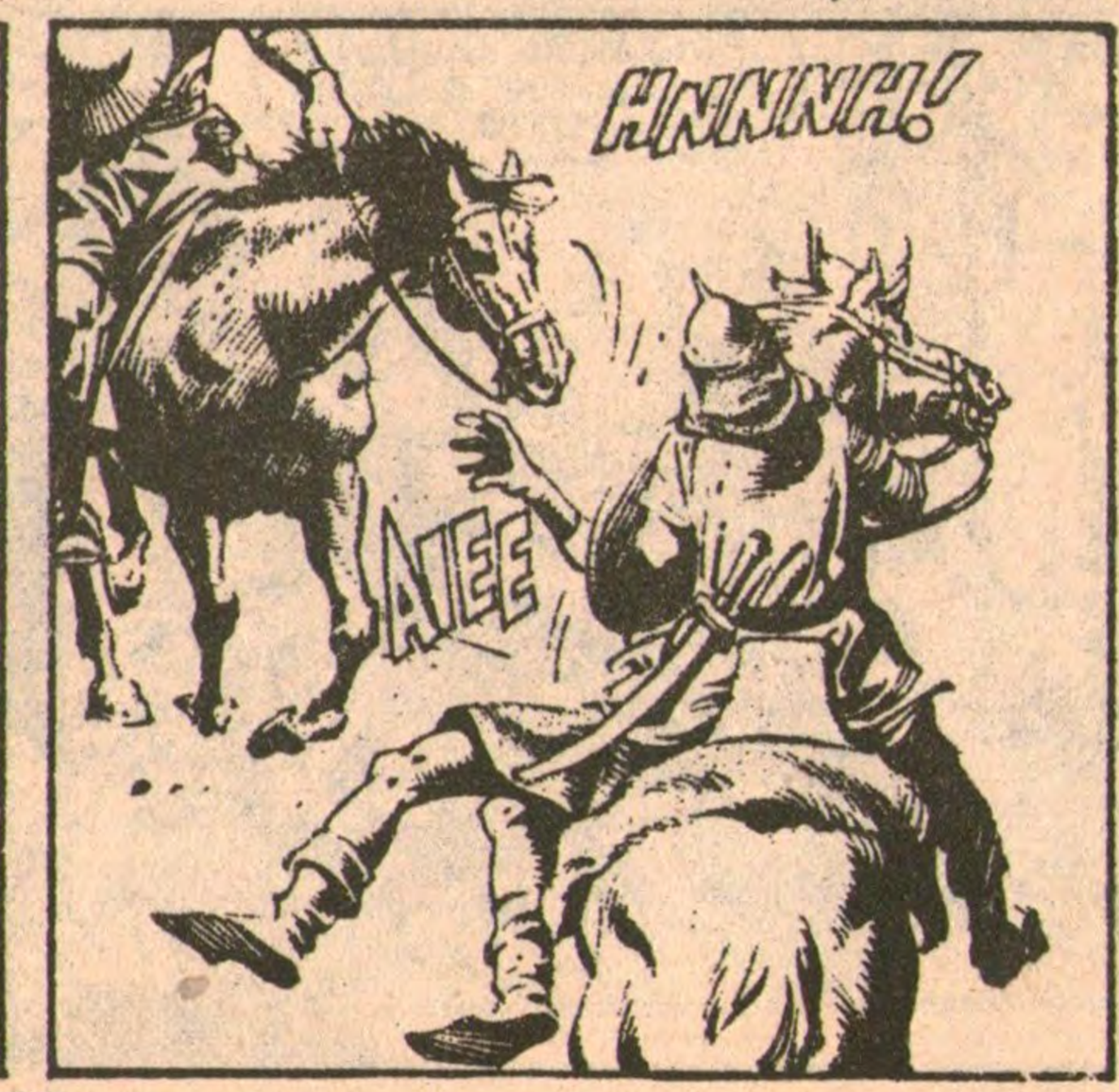
HNNNH!
AIEE

BU OLANAKSIZ..
KRALIN YAŞAMI İBLİSLER GİBİ SONSUZ
BU ZALİM HİÇ ÖLMEZMİ?

BU HAİNİN CESEDİNİ TİMSAHLARA ATIN! HAYDİ ŞİMDİ GİDELİM.

ÇOK UZAKLARDA, AKİLONYA'NIN BAŞKENTİ TARANTİA'DA KRAL CONAN VE OĞLU PRENS CONN AVA ÇIKMIŞLARDI...
YABAN DOMUZU YORULDU BABA!

SONUNDA ONU AĞAÇLARIN ARASINA KİSTİRDİK.
DUR CONN!

BANA BIRAK BABA! İŞİNİ BİTİRİRİM.

ACELECT OLMA CONN! BIZI DE BEKLE!

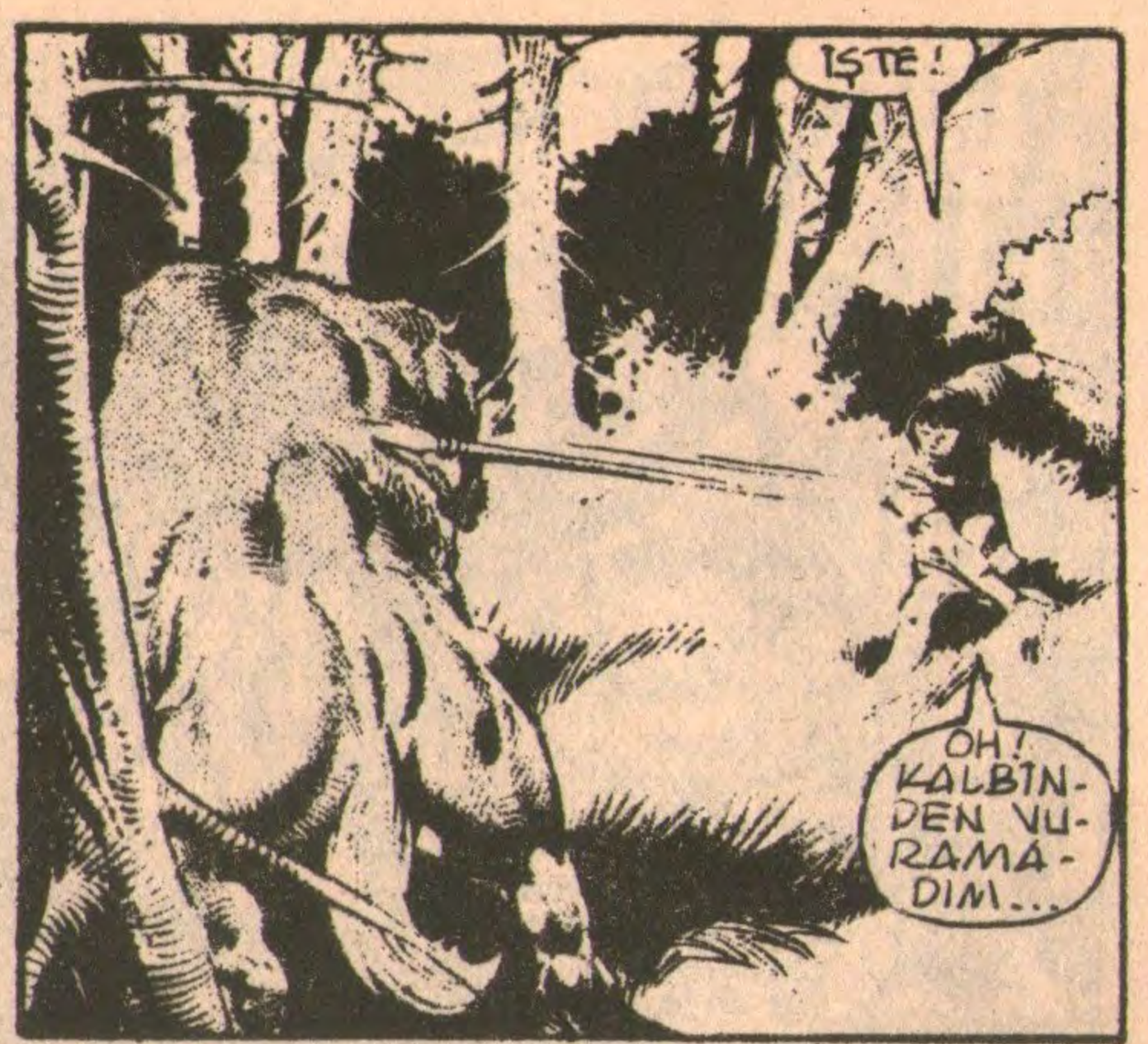
IŞTE!
OH! KALBİN-DEN VU-RAMA-DIM...

TATHUP TATHUP TATHUP
DELIR-DI BU!

KAG CONN!

TATHUP

NE OL-DU?
TAM KALBİNDE BİR OK VAR BABA. AMA KİM?
ADIM AYALET!

DOSTLARIM BANA 'ÇÖL-LERİN KRALİÇESİ DİŞİ ASLAN„ DERLER.

AMA ŞİMDİ ZAMBULA ÇÖLLERİNDEKİ DOSTLARIMI BIRAKMAK ZORUNDA KALDIM.

ÇÜNKÜ YİRMİ YAZ GEÇTİ VE YENİ AYLA BİRLİKTE TELAMMON TAHTINA ÇIKIP KRALİÇE OLACAĞIM BEN...

BEN CONAN!

O AKŞAM SARAYDA, VURULAN HAYVANIN ETİ PIŞİRİLEREK PRENSİN YAŞAMINI KURTARAN GENÇ SAVAŞÇI KADIN ONURUNA ZİYAFET VERİLDİ...

ZENOBYA! İŞTE AYELET'İN KIRK ADIM UZAKTAN VURDUĞU YABAN DOMUZU...

EN İYİ OKÇULARIMI BİLE HAYRAN BIRAKAN TEK BİR ATIŞ YETTİ VE YABAN DOMUZU DEVRİLDİ...

OĞLUMUN YAŞAMINI KURTARDIĞINIZ İÇİN SİZE TEŞEKKÜR EDERİM.

BU GENÇ VE YAKIŞIKLI DELİKANLIYA BİR ŞEY OLSAYDI ÇOK ÜZÜLÜRDÜM...

SARAYA DÖNERKEN YOLDA, AKİLONYA'DAN İSTEDİĞİN BİR YARDIM OLDUĞUNU SÖYLÜYORDUN...

AKİLONYA'DAN DEĞİL, YALNIZCA KRALINDAN...

PRENSES AYELET! IZNINIZLE KRALA HER ŞEYI BEN ANLATAYIM.

ANLAT NESHRAN!

BUNDAN YIRMI YIL ÖNCE, TELAMMON'UN GÜZELLIK VE ONUR SEMBOLÜ OLAN KRALIÇE ATALA'NIN NEDIMESIYDIM...

"SOYLU BIR AILEDEN GELEN NEBUHAN ADLI BIRI KRALIÇENIN KALBINI ÇALMAYI BAŞARMIŞTI..."

"NEBUHAN, UZAK ÜLKELERDEKI MACERALARINI VE SAVAŞ ÖYKÜLERINI ANLATIRDI HEP..."

"KRALIÇE ONA AŞIK OLMUŞTU. NEBUHAN'IN TEK AŞKI ISE KRALLIK TAHTIYDI..."

"VE KRAL OLMAKTI..."

"GÜNÜN BIRINDE BUZLAR ÜLKESI VANAHEIM'DEN BEYAZ SAÇLI BIR BÜYÜCÜ KADIN GELDI."

"VE KRALA GIZLICE BIR ŞEY VERDI..."

BU AMBER TAŞININ ICINE SENIN RUHUNU KOYDUM... RUHUN BU TAŞIN ICINDE DURDUKÇA ÖLÜMSÜZ OLURSUN...

"NEBUHAN BU ALIŞVERIŞI KENDI YÖNTEMIYLE YAPTI.."

ÇOK IYI BÜYÜCÜ! SENI ORTADAN KALDIRABILIRIM.

"KISA SÜRE SONRA KRALIÇE DOĞUM YAPACAKTI..."

"NEBUHAN BENI BILE ODADAN UZAKLAŞTIRDI..."

"AMA BEN KAPIYI DINLEDIM VE ATALA'YA BÜYÜLÜ RUHUNDAN SÖZETTIĞINI DUYDUM."

"SONRA DA KRALIÇEYI VE BEBEĞI ÖLDÜRÜRKEN KORKUNÇ ÇIĞLIKLAR DUYDUM.

HERKESE KRALİÇENİN VE BEBEĞİNİN DOĞUM SIRASINDA ÖLDÜKLERİNİ SÖYLEDİ...."
"AMA NEBUHAN'IN BİLMEDİĞİ BİR ŞEY VARDI. O KRALİÇEYİ VE BEBEĞİ ÖLDÜRÜP ÇIKTIKTAN SONRA BEN ODAYA GİRİP İLK BEBEĞİN KIZ İKİZİNİ ALIP KAÇTIM."

"BUNU HİÇ BİLMEDİ..
"BEBEKLE BİRLİKTE BİR İŞHTAR RAHİBİNE GİTTİM...."

BÜYÜLÜ ALEVLERLE FALA BAKTI....
BUNDAN KİMSEYE SÖZETME KADIN!
YİRMİ YAZ GEÇECEK VE BU PRENSES BEBEK BÜYÜYÜP TAHTINA SAHİP ÇIKACAK...
İŞHTAR HER ZAMAN ONUN YANINDA OLACAK...
KUTSAL BİR GÖREV BU...

"SONRA BEBEKLE BİRLİKTE, AKRABALARIM OLAN NOMADLARIN YANINA SIĞINDIM...."
"ORADA AYELET KUTSAL GÖREVİNE HAZIRLANARAK BÜYÜDÜ. AKRABALARIM ARASINDAKİ EN İYİ SAVAŞCILARDAN BİLE DAHA İYİ OK ATABİLİYORDU...."

"NOMADLAR, KENDİLERİYLE AVA ÇIKAN AYELET'E "DİŞİ ASLAN KRALİÇE" DIYORLARDI
GÖREV GÜNÜ YAKLAŞTI...
SHEM DİLİNİ BİLİR MİSİN?
EVET!

"BEN PAPAZ YERAHMAEL! BU KUTSAL SÖZLERİ YAZIYORUM. ZALİM KRALIN YİRMİBİRİNCİ KRALLIK YILDÖNÜMÜNDE...

GECE YARISI SABAH YILDIZI DOĞACAK VE DİŞİ ASLAN TELAMMON'U FETHEDECEK...

BU NE DEMEK?

BENİM ADIM AYELET "SABAH YILDIZI" DEMEKTİR. KOLUMDA DA ANNEMİNKİ GİBİ DOĞUŞTAN GELEN BİR ASLAN FİGÜRÜ VARDIR.

KOCAMDAN NE İSTİYORSUNUZ?

ZALİM KRALIN BÜYÜLÜ AMBER TAŞINDAKİ RUHU ÇOK YÜKSEK BİR KULENİN TEPESİNDE GİZLİ.

AMBERİ ELE GEÇİRİP YAKARSAM ANNEMİN VE İKİZİMİN ÖCÜ ALINIR. TELAMMON HALKI DA ZULUMDAN KURTULUR...

HER GİTTİĞİM YERDE ZALİMİN RUHUNU KULEDEN ALABİLECEK TEK İNSANIN KOCANIZ CONAN OLDUĞUNU SÖYLÜYORLARDI.

ONUN BU YARDIMINI HALKIM ASLA UNUTMAYACAKTIR...

BAKIN PRENSES! ÜLKENİZE BİR ORDU GÖNDEREBİLİRİZ AMA KRALIN KENDİSİ YALNIZ...

SORUN BUYSA BİRKAÇ GÜNDE ÇÖZEBİLİRİM...

ŞİMDİLİK SİZİ KONUK ETMEKTEN ŞEREF DUYARIM PRENSES...

BEN ŞEREF DUYARIM MAJESTELERİ...

ERTESİ SABAH SARAY AVLUSUNDA.
OK VE YAY BİR BÜTÜNDÜR PRENS!

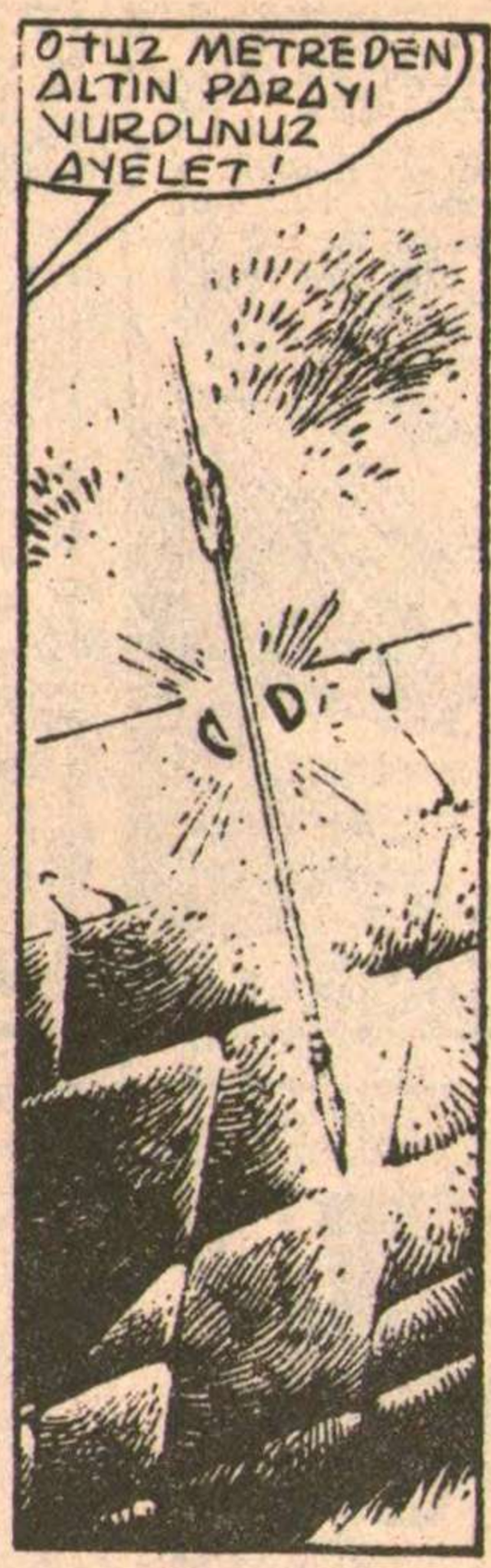
OTUZ METREDEN ALTIN PARAYI VURDUNUZ AYELET!
CD

HAYDİ CONN! İŞTE BİR KUŞ!
TAMAM AYELET! YAYI GERİYORUM VE...

VURAMADIM!

GÖLDE ZAMAN BOLDU CONN
VE VİYECEKLERİMİZ HEP GÖKTEYDİ.

KILICINI DA OK VE YAY KADAR USTALIKLA KULLANABİLİYOR MUSUN DİŞİ ASLAN?
DENEYEBİLİRSİNİZ...

AMA BABA!
SEN BEKLE BİRAZ OĞLUM!

THAK

HO! ÇOK YYTSIN PRENSES!
THAK
BİR KRALİÇE, GEREKİRSE KENDİNİ KORUYABİLMELİ.

NEN VAR CONN. NEREDEN GELİYORSUN?
AVLUDAN ANNE...

HA HA
BENİ NERDEYSE YENİYORDUN

Ö GECE SARAY BAHÇESİNDE...
ONUNLA GİTMEYECEKSİN DEĞİL Mİ CONAN?
BİLİYORSUN BEN KIMMERYALIYIM ZENOBYA!
SESİNDEKİ KISKANÇLIĞI SEZECEK KADAR BENİ UYGARLAŞTIRDIN.

AKTLONYA'DAN ÇOK SIK UZAKLAŞMAN HALKIN HOŞUNA GİTMEYEBİLİR.
AYELET, KULEYE ÇIKACAK BAŞKASINI BULSUN!
GENÇLİĞİMDE TIRMANAMAYACAĞIM KULE YOKTU. FİL KULESİNİ BUGÜN BİLE ANIMSIYORUM.
YİNE TIRMANABİLECEĞİME EMİNİM...

SENDE BİRAZ HUZUR İÇİNDE YAŞASAN VE SÜREKLİ MACERAYA ATILIP BENİ YALNIZ BIRAKMASAN OLMAZ MI?

AYELET'İN DEDİĞİ GİBİ HERKES CONAN'DAN SÖZEDİYOR. ONLARIN HOŞLANDIĞI ÖYKÜLERE BİR YENİSİNİ KATMALIYIM..
VE ONLARA UYGARLIĞIN CONAN'I YUMUŞATMADIĞINI GÖSTERMELİYİM. HEM AKTLONYA HUZUR İÇİNDE...
EVET. HUZUR İÇİNDE.

ERTESİ GÜN
AYELET! BEYAZ RÜZGARI HAZIRLAMALARINI EMRETTİM.
DEMEK GELECEKSİN SAĞOL CONAN!

YENİ AY ÇIKTIĞINDA ASLAN VE DİŞİ ASLAN TELAMMON'A GİRMİŞ OLACAKLAR

SONRA
ÇABUK DÖN SEVGİLİM.

NİÇİN BENİ DE GÖTÜRMEDİĞİNİ ANLAMIYORUM BABA.
ANNENİ YALNIZ BIRAKMAYALIM. SEN BURADA ONUNLA KALMALISIN...

KRALINIZ KISA ZAMANDA DÖNECEK ZENOBYA.
TANRISI ONA HER ZAMAN YARDIM ETMİŞTİR.

KRALİÇE OLACAK KADAR GÜZEL DEĞİL Mİ ANNE?
EVET OĞLUM. BABAN GENÇLİĞİNİ YENİDEN YAŞARKEN SEN ONUN YERİNİ DOLDURACAKSIN.

TEL-AMMON...

HALKIN SAÇMA DEDİKODULARINA / DIRMAYIN SIZ BEBE-LER.

KRALINIZ BATIL INANÇLARA PABUÇ BIRAKMAZ.

BU AYIN İÇİNDE YIRMIBİRİNCİ HÜKÜMDARLIK YILIMI KUTLAYACAĞIZ...

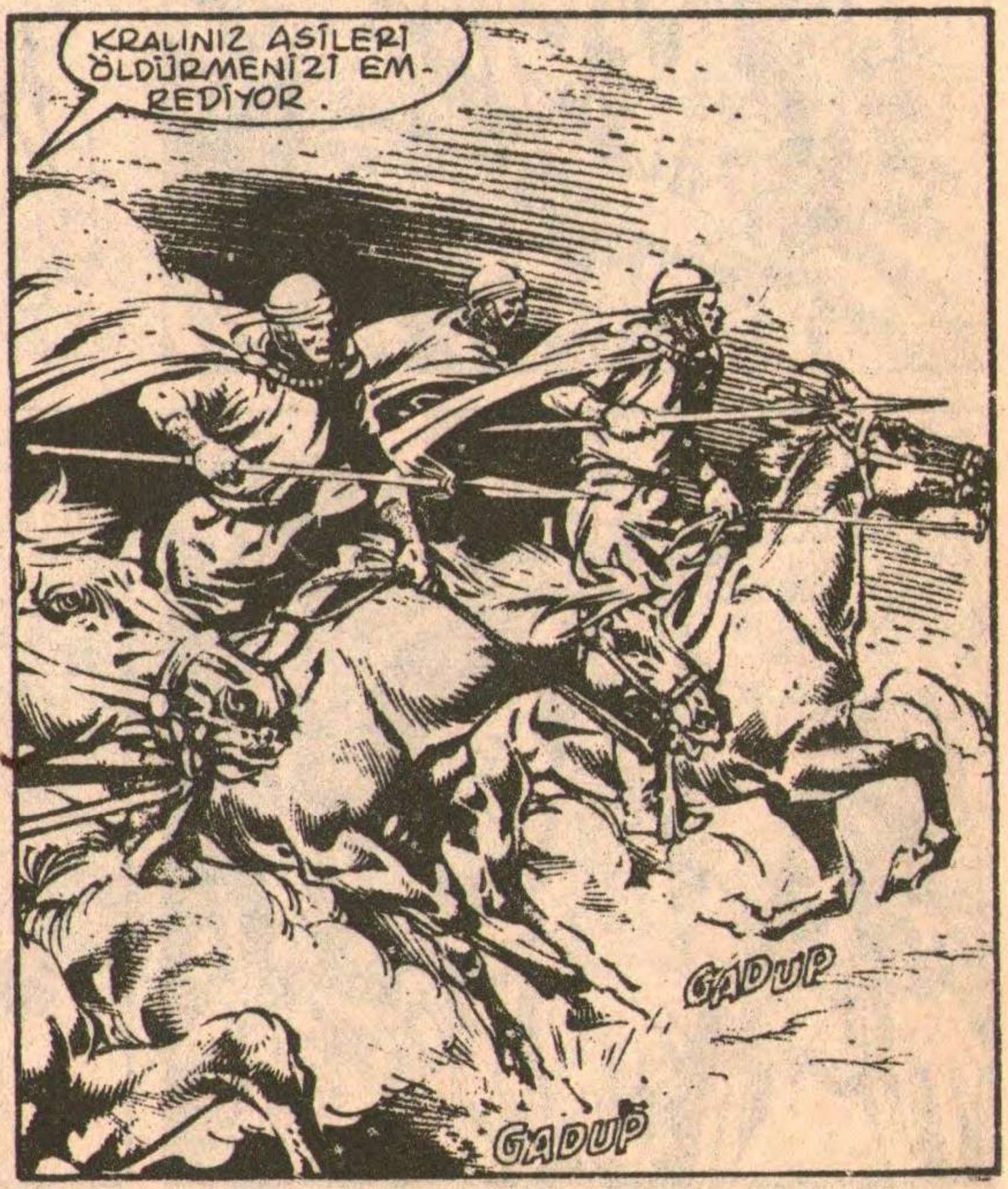

SENİN HİÇ VİCDANIN YOK MU NEBUHAN?

KAPA ÇENENİ KÖPEK!

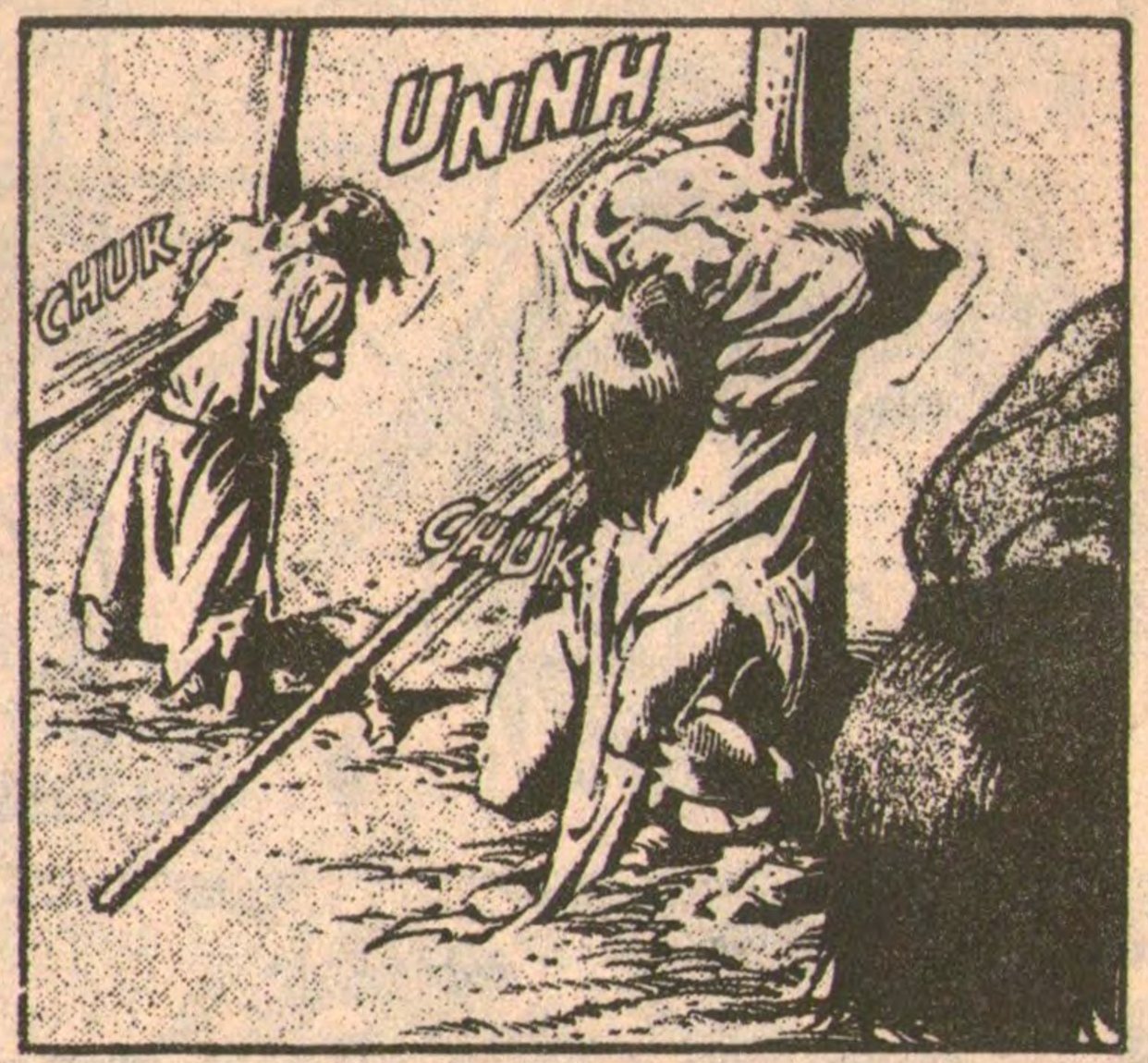
UNNH
CHUK
CHUK

BUNLARIN YARISINI ÇARŞI MEYDANINA ASIN. YARISINI DA TİMSAHA YEM OLARAK VERİN!
VERGİ ÖDEMEYENLERE DERS OLSUN!

BİR KAÇ GÜN SONRA...
NEBUHAN'IN MUHAFIZLARI HİRKANYALI PARALI ASKERLERDİR...
HALK ONUN BÜYÜLÜ RUHUNUN HİÇ ÖLMEYECEĞİNDEN KORKUYOR.
"HALKIN TEK UMUDU, KUTSAL GÖREVİN YERİNE GETİRİLECEĞİNE İLİŞKİN DOLAŞAN SÖYLENTİLER...

ZALİM BABAMI ORTADAN KALDIRDIĞIMIZDA HALK HEMEN BİZDEN YANA OLACAKTIR.

GEÇİŞ VERGİSİNİ ÖDEMEMİŞ İKİ YABANCI HA!
UZAK DURUN BİZDEN!

YOKSA TOPUNUZU TEPELEYEREK GEÇİP GİDERİZ.

VERGİ ÖDEMEYECEKSİNİZ DEMEK
SİZİN GİBİ KABADAYILARA PABUÇ BIRAKMAYIZ

YITİRECEK ZAMANIMIZ YOK. ÇEKİLİN YOLDAN!

KENDİNİ NE SANIYORSUN KADIN?

KICK

SLUSH!

SKAAG

GLAARGH

ÇÖLLERİN DİŞİ ASLANI!

NEREYE KAÇIYORSUNUZ DURUN! DÖVÜŞÜN!

KALIP BİZİ GEBERTMELERİNİ MI BEKLEYELİM?

DÖN BU TARAFA BAKALIM !

DAĞ KEÇİSİ GİBİ KORKTUĞUNA GÖRE

KEÇİ GİBİ YÜRÜMEYİ DE BECERMELİSİN.

YYO!

YALVARIRIM YARDIMET!

YARDIM VERGİSİNİ ÖDEMEDEN OLMAZ...

BEL SENI KORUSUN İYİ KADIN!
O HIRSIZ TANRISIYLA İŞİM YOK.
ÇIK BAKALIM!

BİR ÇÖL HAYDUTU İÇİN FAZLA YUMUŞAKSIN AYELET!
ARADA BİR YUMUŞAKLIK DA BİR KRALİÇENİN GÖREVİ DEĞİL Mİ?
BELKİ HAKLISIN AMA BU BAZEN ADALETİ TEHLİKEYE DÜŞÜREBİLİR.

KRALİÇELİKTEN SÖZ EDİYORUZ AMA BEN DAHA TAHTIMA OTURMADIM...

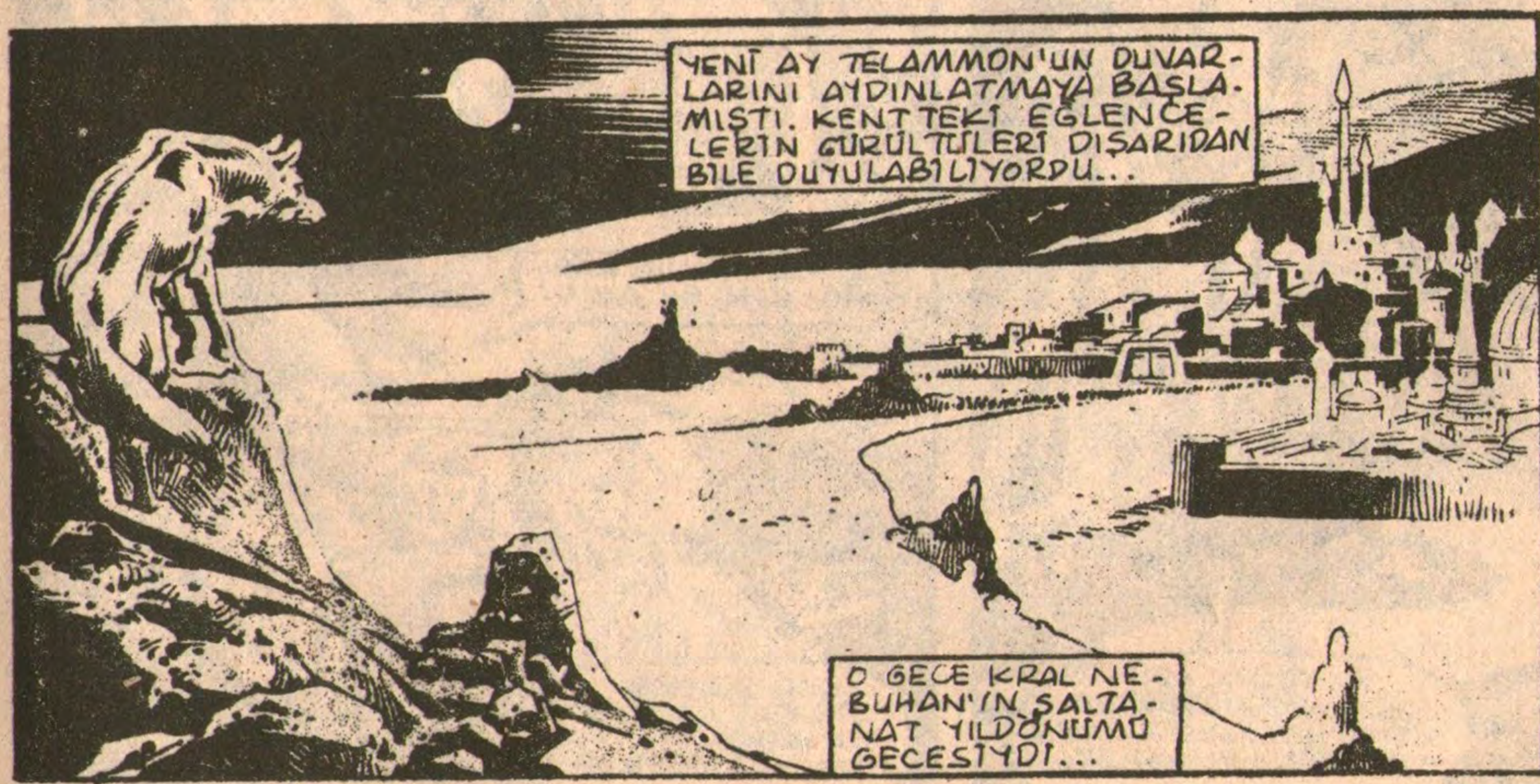
YENİ AY TELAMMON'UN DUVARLARINI AYDINLATMAYA BAŞLAMIŞTI. KENTTEKİ EĞLENCELERİN GÜRÜLTÜLERİ DIŞARIDAN BİLE DUYULABİLİYORDU...
O GECE KRAL NEBUHAN'IN SALTANAT YILDÖNÜMÜ GECESİYDİ...

BIZI NASIL İÇERİ ALMAZSIN. KOMUTAN İBRAM'I ÇAĞIR O ZAMAN. BIZI KİRALAYAN ODUR!

BEHESH AMİN KUMPANYASI OLARAK TÜ ASGALUN'DAN KRALI EĞLENDİRMEK İÇİN GELDİK...

BİZİ NASIL DURDURUR-SUN?

ADAMLARIMIN HEPSİ SANATÇIDIR...

BU OLANLARI NEBUHAN DUYARSA KENDİNİ CELLATIN İPİNDE BULURSUN NÖBETÇİ!

BAH! KOMUTAN BU GECE İÇİN NE ÇOK SOYTARI ÇAĞIRMIŞ!

GİRİN HADİ!

İŞTE YARDIMININ KARŞILIĞI BENESH AMİN!

ÇOK CÖMERTSİN ELİ AÇIK, SOYLU YABANCI. TEŞEKKÜR EDERİM.

BET-SHAID KULESI SARAYIN HEMEN ARKASINDAYMIŞ... KUTSAL GÖREV BU GECE BITIRILMELI...

GECE YARISI BÜYÜK SALONDA BULUŞURUZ.

BU KISA AÇIKLAMA O GECE YAPILACAKLAR İÇIN YETERLIYDI...

CONAN ZAMANI İYI DEĞERLENDIRMELIYDI.

AMA

CROM ADINA! HIÇ BU KADAR YÜKSEK BIR KULE GÖRMEMIŞTIM.

KULENIN ÇEVRESINI DOLAŞAN AKILONYA KRALI HIÇ BIR GIRIŞ YOLU GÖREMEDI...

ZOR BIR IŞTI BU.

BU KULE SANKI TEK PARÇADAN YAPILMIŞ GIBI. NE UCU NE KÖŞESI VAR. AMA YINE DE DENEYECEĞIM.

SWISH

OLMADI.

BU KULEYİ ŞEYTAN MI YAPMIŞ?
CONAN, YIRMI YIL ÖNCE DE BU YÜKSEK KULENİN KENDİSİNİ BU KADAR UĞRAŞTIRIP UĞRAŞTIRMAYACAĞINI DÜŞÜNDÜ...

BU KEZ DEMİR DAHA USTALIKLA FIRLATTI...

...VE...
NEREYE TAKILDIĞINI GÖREMİYORUM.
TIRMANMAYA BAŞLADI...

GÖĞE DOĞRU İKİ YÜZ ADIMDAN FAZLA TIRMANDI...
BURAYA KADAR SIKINTI OLMADI PEK...

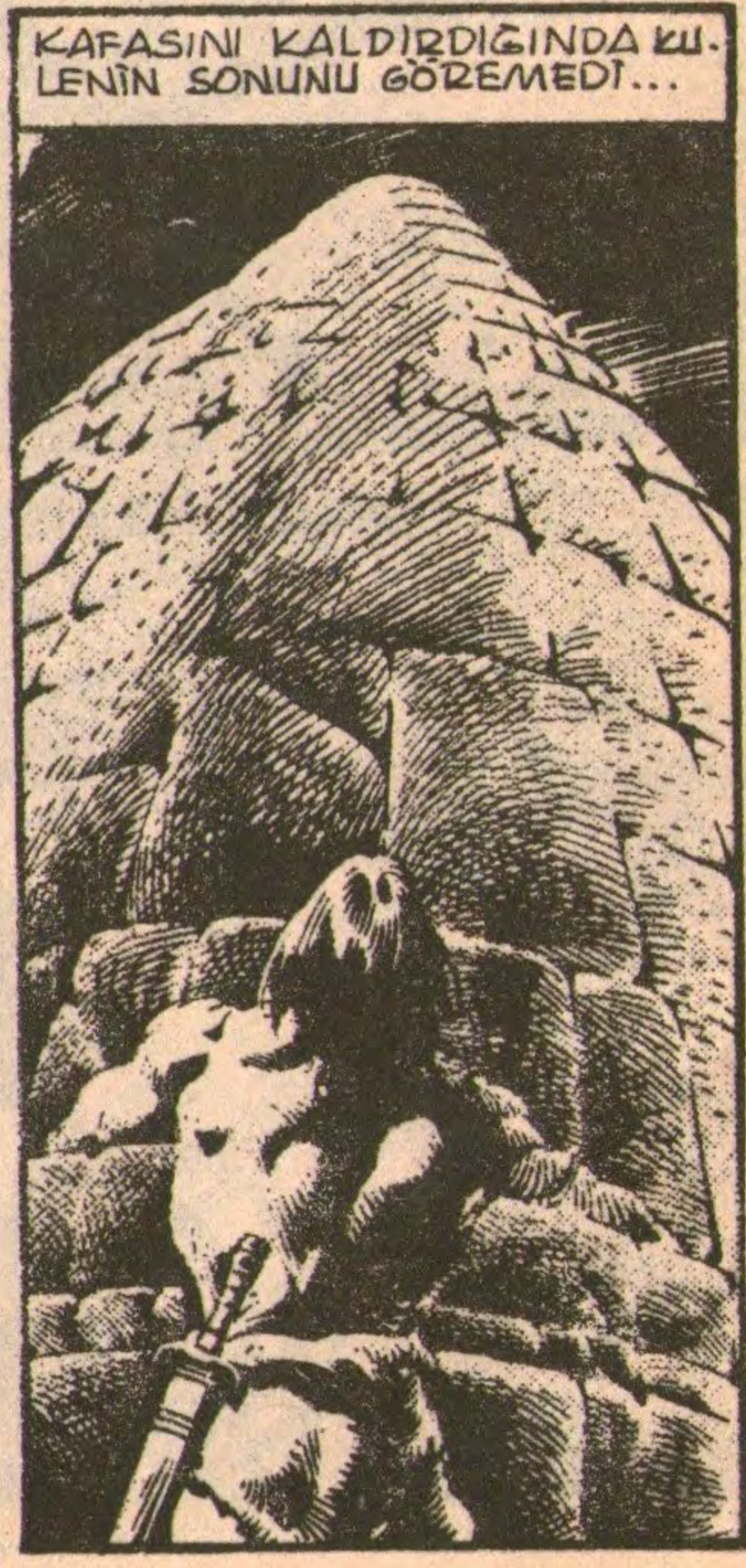
KAFASINI KALDIRDIĞINDA KULENİN SONUNU GÖREMEDİ...

YINE AŞAĞI BAKTIĞINDA HERŞEYİ ANLAR GİBİ OLDU...

IŞINLAR SAÇAN TUHAF BİR TAŞ, İLLÜZYON OYUNLARIYLA KULEYE SONSUZMUŞ GÖRÜNÜMÜ VERİYORDU.

BİR TÜR SİHİRLİ AYNAYDI BU...

PEKİ BU NE BÖYLE?

İÇERİ GİRER GİRMEZ BARBAR İÇGÜDÜLERİ HAREKETE GEÇTİ...
NEBUHAN, KULESİNE GİRMEYE CESARET EDECEK BİRİNİN OLABİLECEĞİNİ UMMUYOR OLMALIYDI.

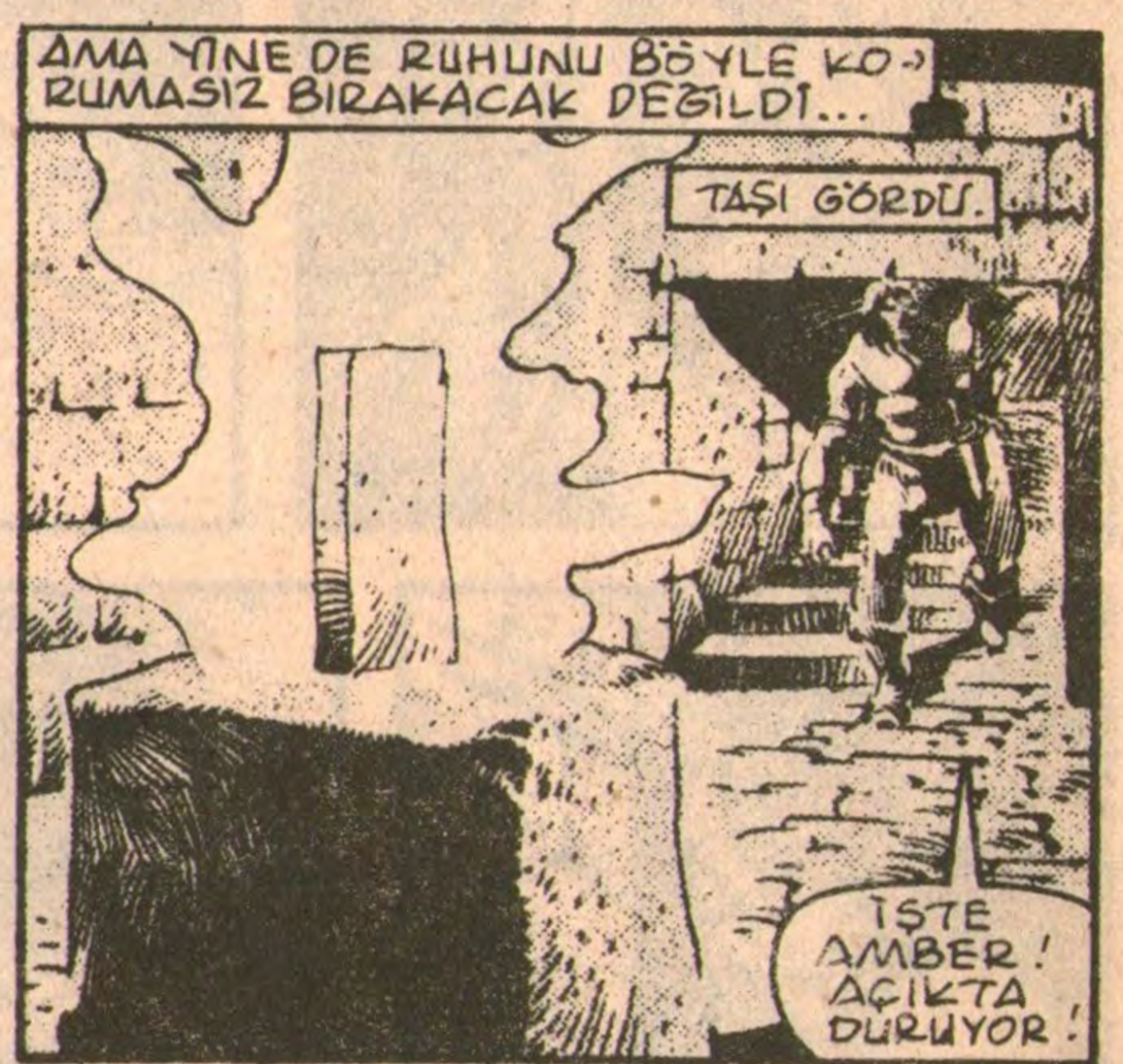
AMA YİNE DE RUHUNU BÖYLE KORUMASIZ BIRAKACAK DEĞİLDİ...
TAŞI GÖRDÜ.
İŞTE AMBER! AÇIKTA DURUYOR!

KONUŞUR KONUŞMAZ
CROM! BU SOĞUK DA NEREDEN ÇIKTI?

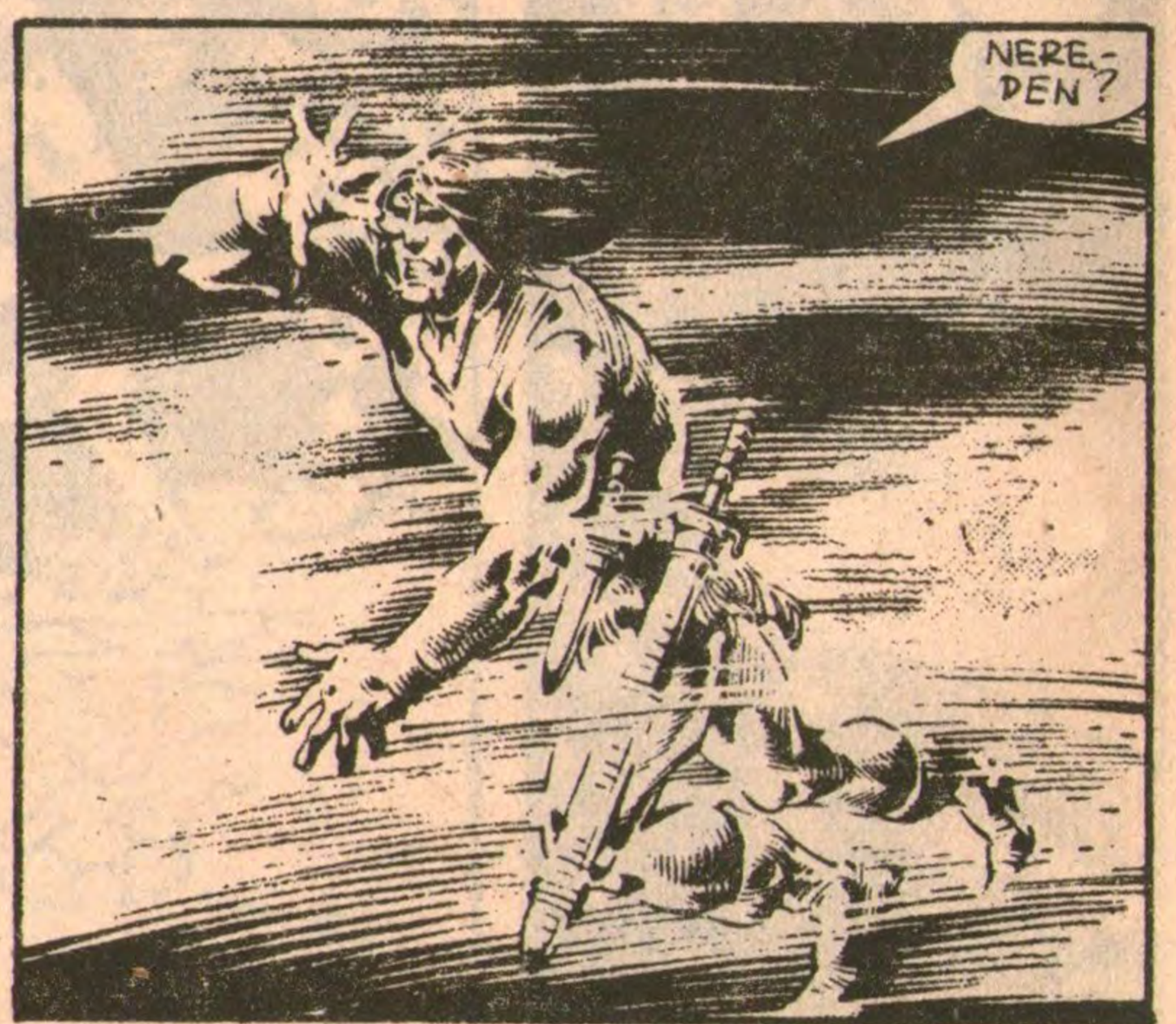
NEREDEN?

YEEARRGGH!

BU VANAHEIM RÜZGARLARINDAN DA ŞIDDETLİYDİ...

ŞEYTAN BUZULLARINDAN GELEN BİR BUZ FIRTINASIYDI BU...

KAÇMAK TEK KURTULUŞTU...

AMA AYALET'İN KUTSAL GÖREVİNİ ANIMSADI VE TAŞA YAKLAŞMAYA ÇABALADI...

KAHROLASI FIRTINA AZIYOR...

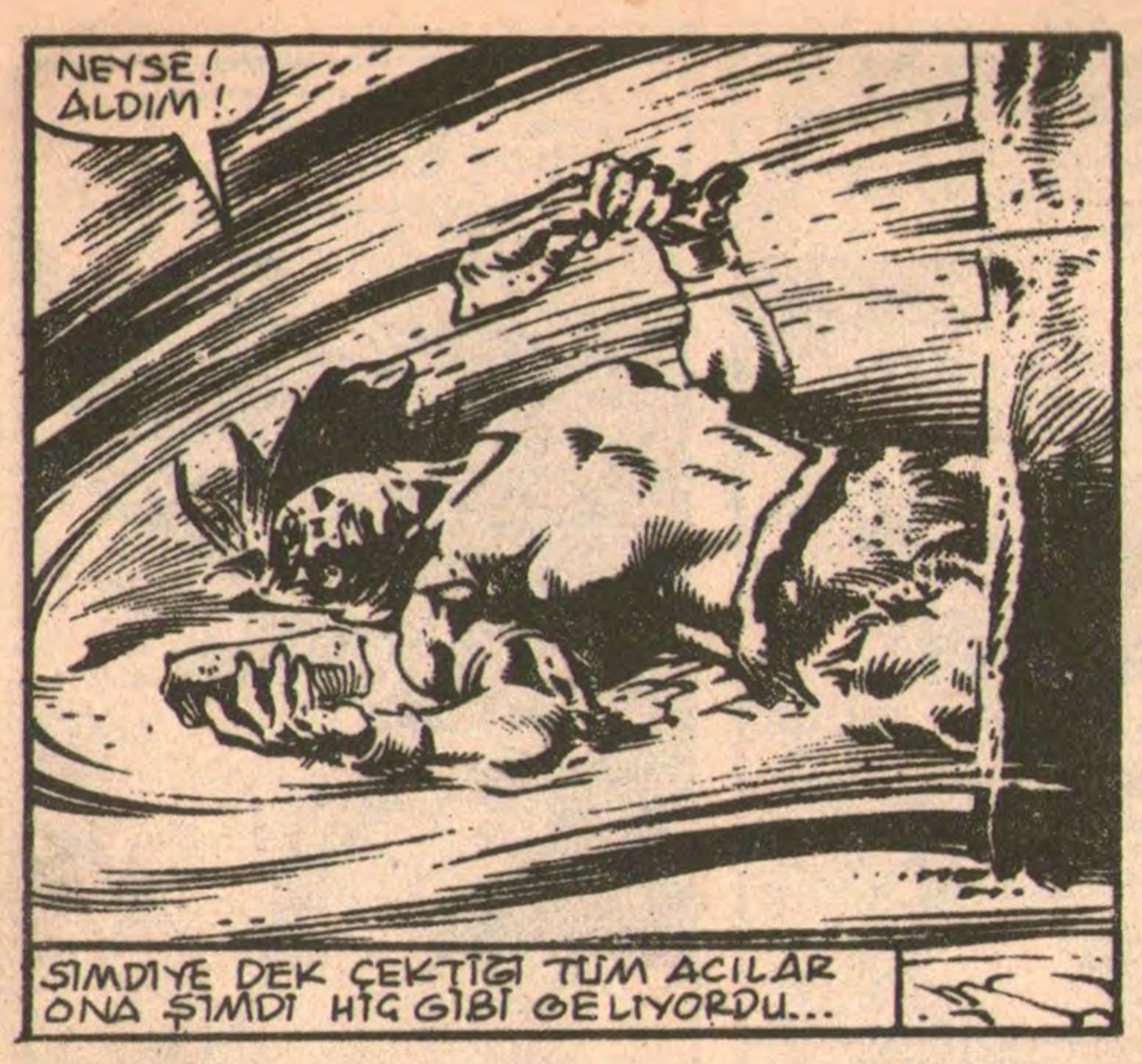
NEYSE! ALDIM!.
ŞIMDİYE DEK ÇEKTİĞİ TÜM ACILAR ONA ŞİMDİ HİÇ GİBİ GELİYORDU...

TAŞI TUTAN PARMAKLARI DÖNMA NOKTASINA GELİYOR, ETİNE BİNLERCE BUZ ÇİVİ BATIYOR GİBİ OLUYORDU...
SANIRIM SOĞUK...

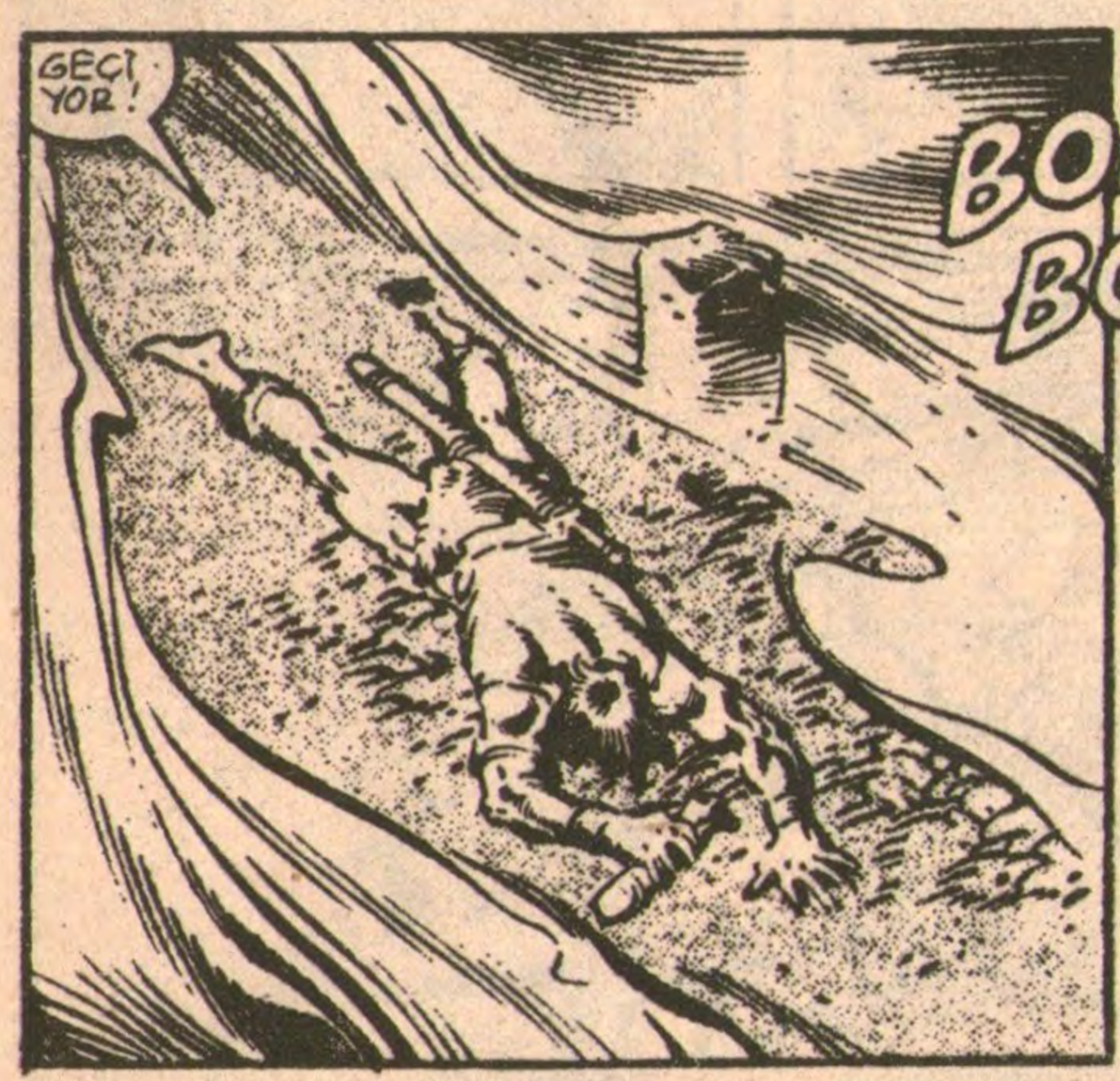
GEÇİYOR!
BONGG BONGG

BU ÇALAN DA NESİ?

BU, AMBER TAŞININ ÇALINDIĞINI HABER VEREN BİR SİNYAL OLMALI...
DEMEK AZ SONRA MIZRAKLAR VE OKLARLA KARŞILANACAĞIM...

MERDİVENLERİ İNDİ...

BONGG
BAKALIM BU KAPININ ARDINDA NE VAR ?

BONGG
KAHROLSUN. AÇILMIYOR !

GECEYARISINA AZ KALDIĞINI BİLİYORDU...
...VE ONU BEKLEYEN BİR KRALİÇE OLDUĞUNU...

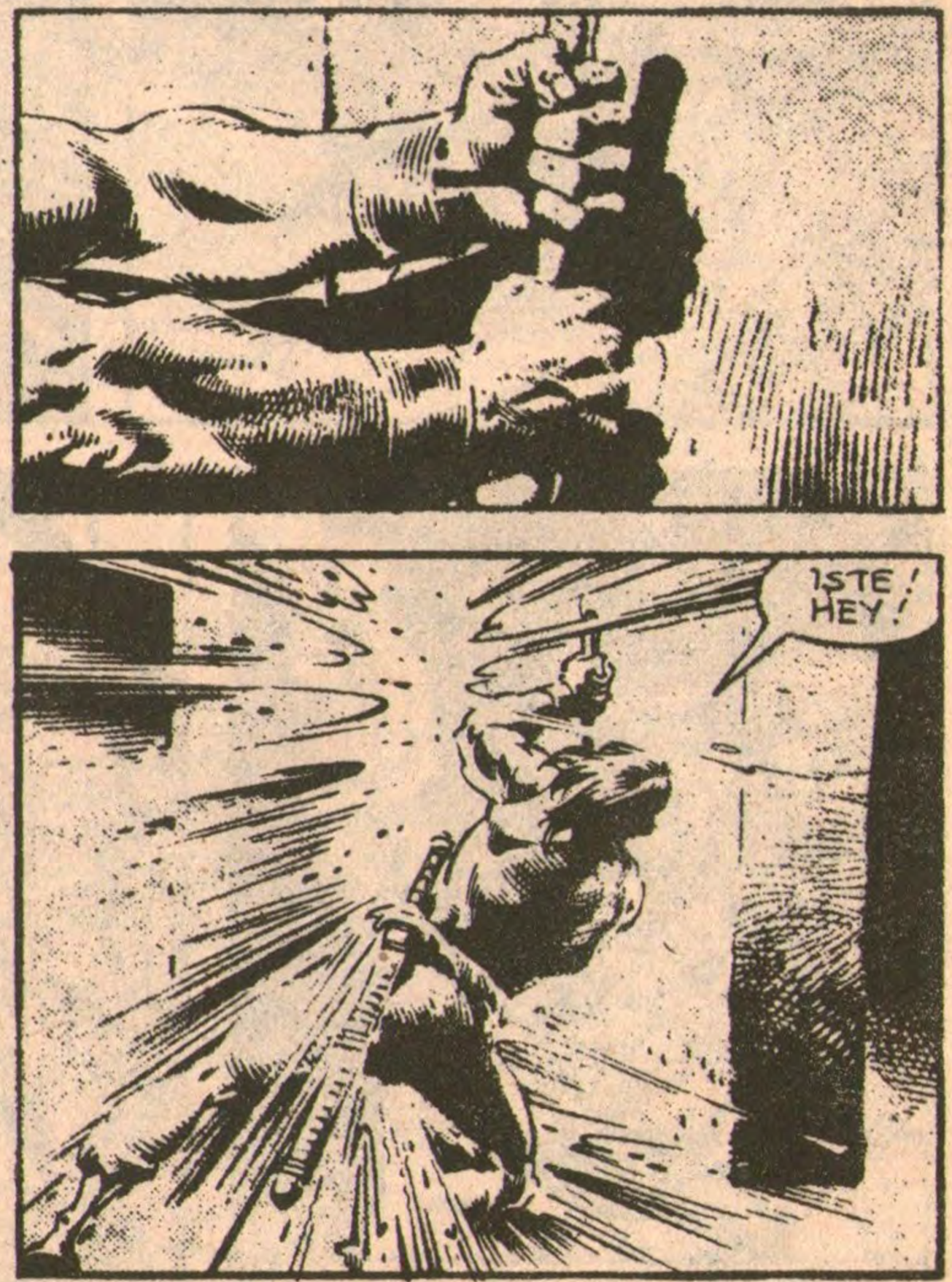
İŞTE HEY !

AÇILAN KAPIDAN ÜSTÜNE GELEN DALGALARLA KARŞILAŞAN AKILONYA KRALI BİR KİMMERYA ATASÖZÜNÜ ANIMSADI...

"AYININ PENÇESİNDEN KURTULMAYA ÇALIŞAN ONUN MİDESİNE GİDER"

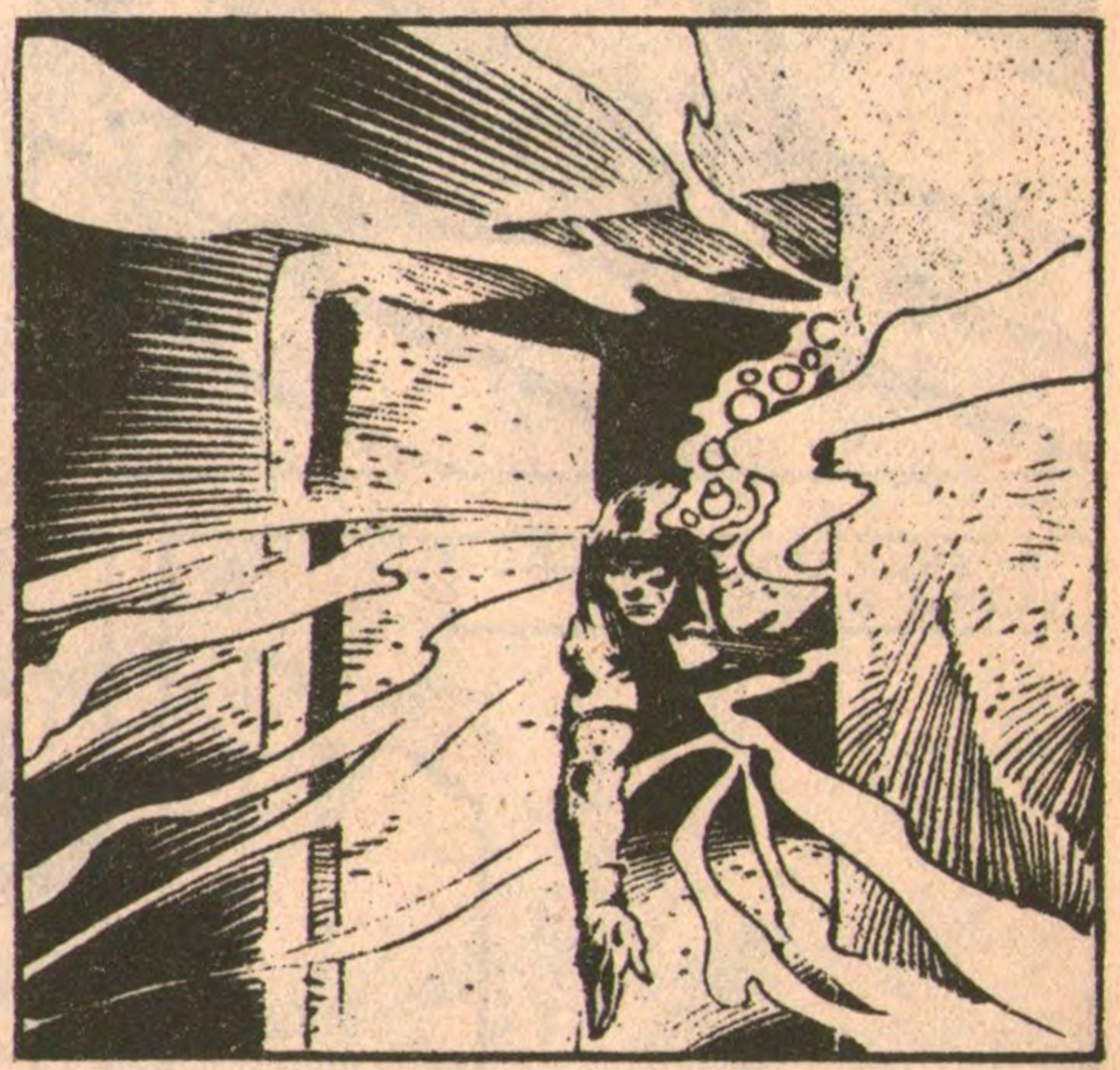

SANİYELERİ SAYILIYDI...

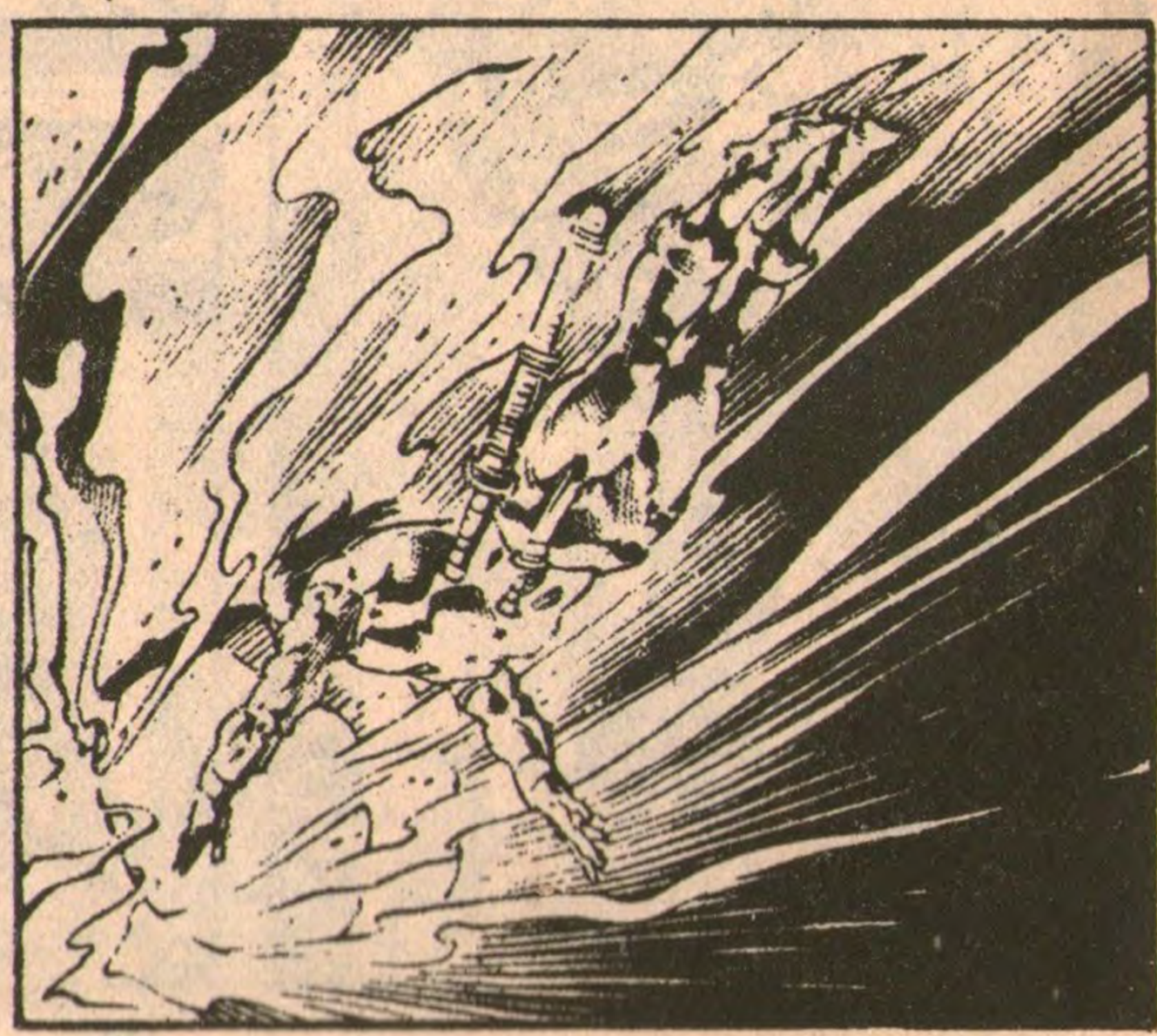

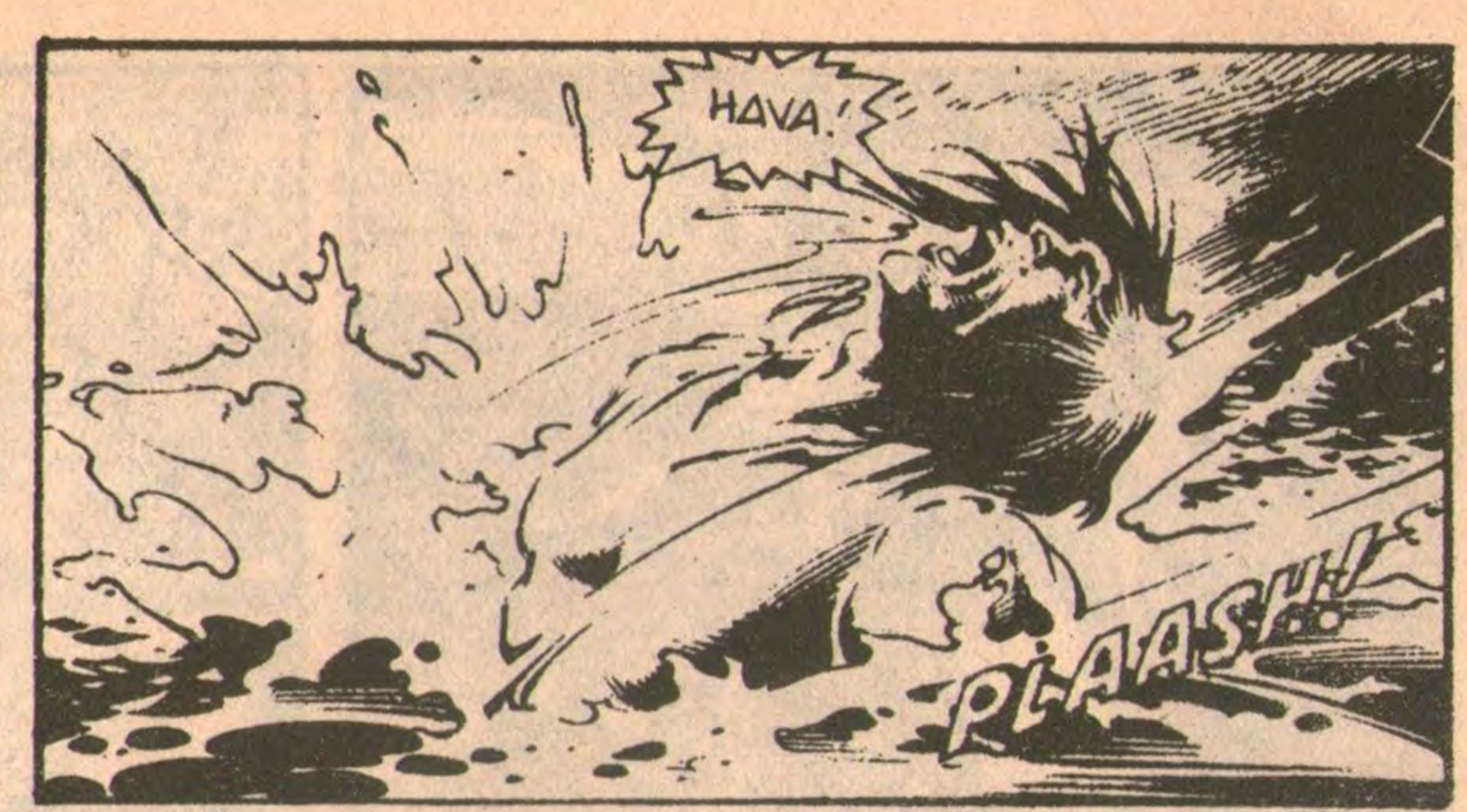
HAVA!
PLAASH!

BUNEBUHAN'IN KULESI HEM GÖKLERDE HEM DE YERIN DIBINDE...
CROM ADINA!

--EH?

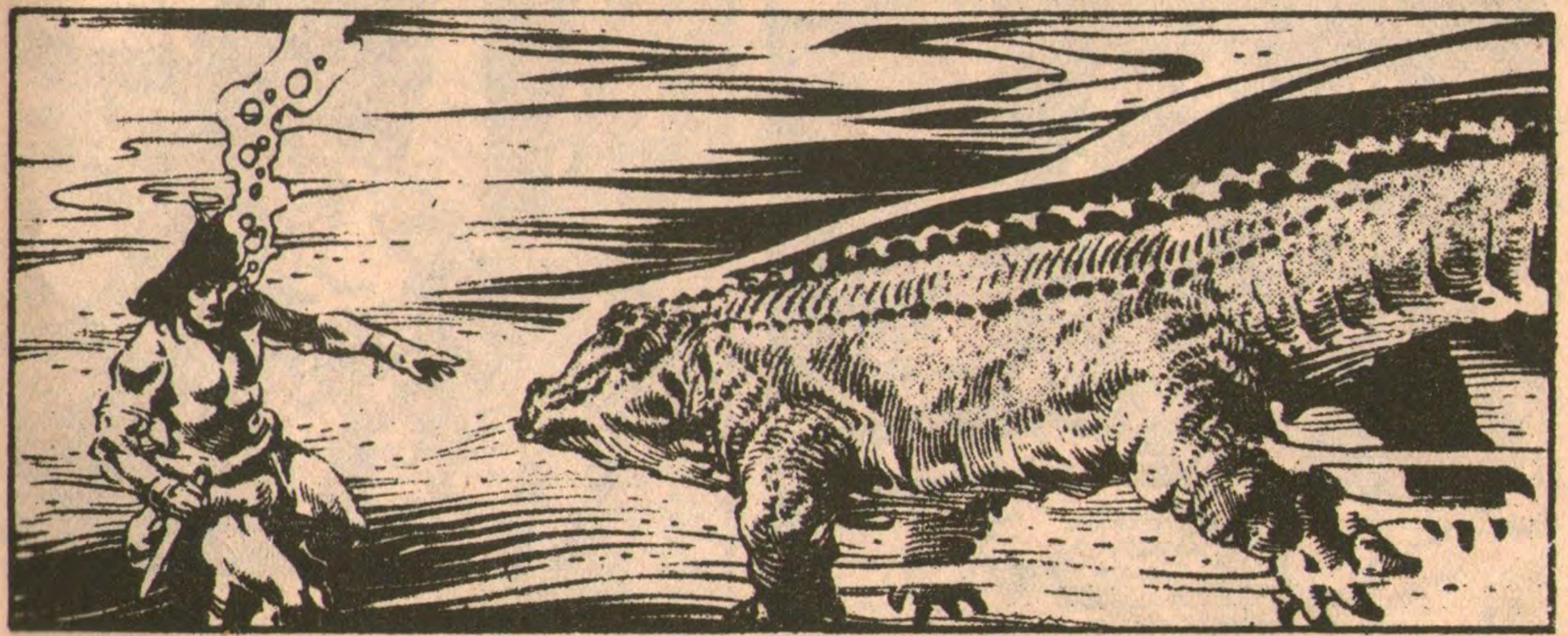

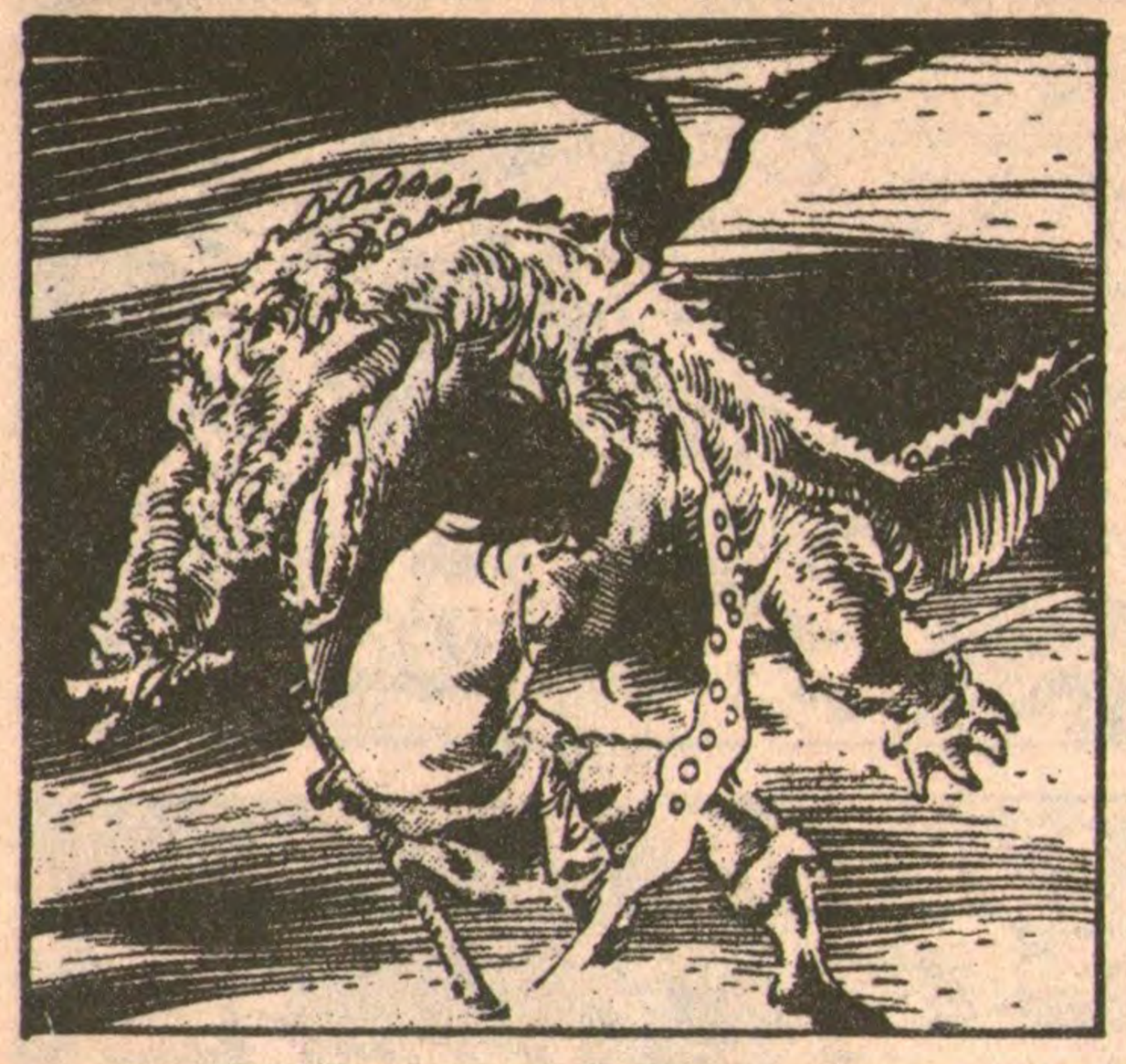

SWAASH!
PLAASH!

YALANCI BIR KULE...SEYTAN RÜZGARLARI...SU BASKINLARI... INSAN YIYEN SU CANAVARLARI...
BURADA DAHA NELERLE KARŞILAŞACAĞIM.

YINE BASAMAKLAR...

BUGÜN BİNLERCE BASAMAK TIRMANDIM...

BU TAŞIN NEREYE AÇILDIĞINI MERAK EDİYORDU...

YA DA AÇIP AÇAMAYACAĞINI...

O CANAVARIN DİŞLERİNDEN SONRA ARTIK NEYLE KARŞILAŞSA FARKETMEZDİ...

BURASI SARAYIN İÇİ OLMALI...
EĞLENCE GÜRÜLTÜLERİ GELİYOR.

GERÇEKTEN DE...
YAŞASIN!
YAŞASIN!
TELAMMON KRALI ÇOK
ISHTAR ONUN RUHUNU KORUSUN

...EH?
EĞLENCE GÜRÜLTÜLERİNİN ARASINDAN TİZ BİR SES DUYULDU...
BONGG!
BU..

NEBUHAN, BU ÇALANIN NE OLDUĞUNU HEMEN ANLADI.

AYELET!

BU VAHŞİ DE KİM?
SENİN ÖLÜMÜN!

AYELET! AMBER. BU KESEDE!

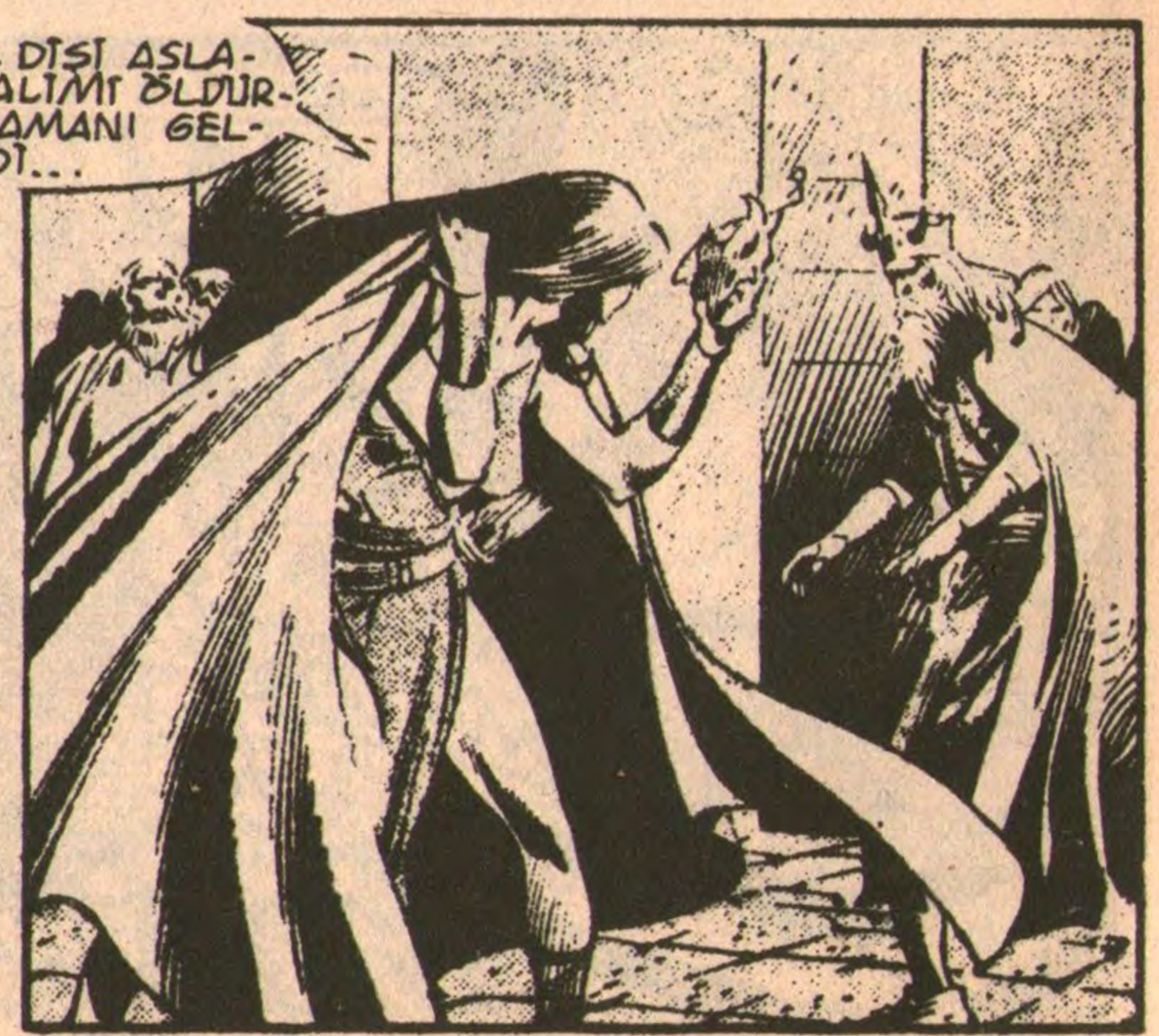
ARTIK DİŞİ ASLANIN ZALİMİ ÖLDÜRME ZAMANI GELDİ...

YAKALAYIN ONLARI!

KESEYİ BANA GETİRİN!

BİR TAŞ PARÇASI İÇİN...

CANINIZI VERMEYE DEĞER Mİ?

THUP

CLANK

OKLARIN ÖYLE HIZLI Kİ GÖZLERİMLE İZLEYEMİYORUM AYELET!

AMA BANA DA BEYNİNİ DAĞITACAĞIM

...BİRKAÇ KÖPEK BIRAK KIZ!

AMA ORADAKI HERKES CONAN KADAR SAKIN DEĞİLDİ...
CANINIZI KURTARIN!
KAÇIN!
KAÇIN!

ALDIĞINIZ ÜCRETİ HAKETMİYORSUNUZ, PARALI ASKERLER!
CLANG
CLATTER

ASKERLERİM ÖLÜYOR!
HEMEN KAÇMALIYIM BURADAN!
BONGG

ŞİMDİ SIRA NEBUHAN'DA

BİZ DÖVÜŞÜRKEN O ZALİM KAÇTI.

ONU BULMALIYIZ.
BONGG!

KOŞ PRENSES!

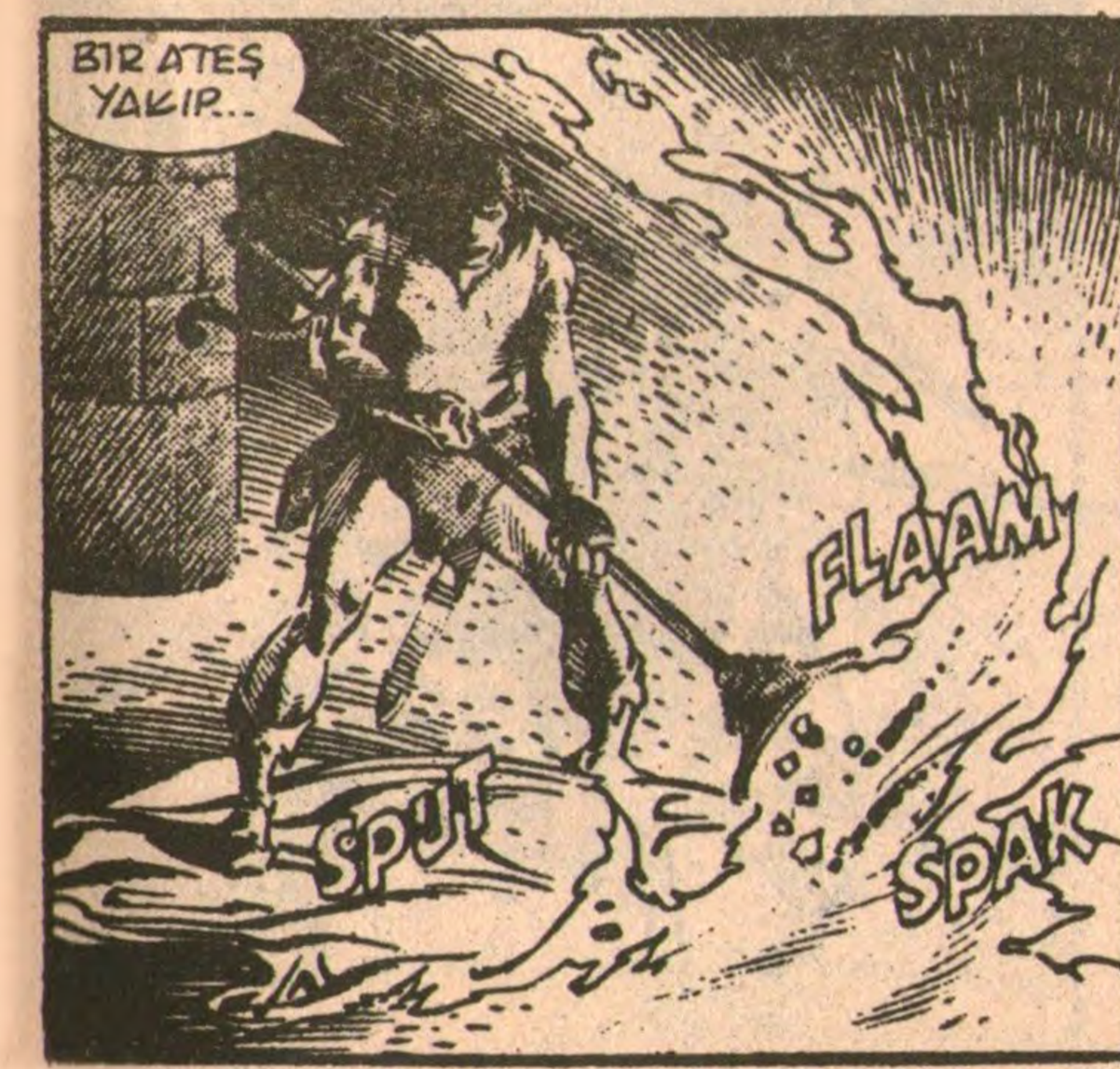
BİR ATEŞ YAKIP...
FLAAM
SPUT
SPAK

AMBERI KIZARTACAĞIM.

KOCA BİR DUMAN İÇİNDE...
...İGRENÇ BİÇİMLİ ALEVLER YÜKSELDİ. ZALİM KRALIN RUHUYDU BU...

BENDEN KAÇAMAZSIN NEBUHAN! BEN ATALA'NIN KIZIYIM...
VE ZAVALLI ANNEMLE ADSIZ KARDEŞİMİN ÖCÜNÜ ALACAĞIM.

SEN DE...
...ÖLECEKSİN!

ISHTAR RUHUMU...

...KORU... OH!
SON KEZ ÇALAN BİR GONG, NEBUHAN'IN ÖLÜMÜNÜ BİLDİRDİ...
SESLER KESİLDİĞİNDE NEBUHAN YAPTIKLARINI YAŞAMIYLA ÖDEMİŞTİ...

BU İŞ TAMAM... ŞİMDİ AYELET'İ BULAYIM...

AYELET! İYİ MİSİN?
ZALİM BABAM ÖLDÜ CONAN! TAM GECEYARISI KUTSAL GÖREV YERİNE GELDİ...

BAKIN! ZALIM KRALIN SARAYI YANIYOR!
TELAMMON HALKI DİNLEYİN! NEBUHAN ÖLDÜ!

BU GECE, ADİL KRALİÇE ATALA'NIN KIZI AYELET TAHTA ÇIKACAK!
KUTSAL GÖREV YERİNE GETİRİLDİ..

ÇOK YAŞA KRALİÇE!
ZALİMİN KANLI YÖNETİMİ SONA ERDİ VE BU YANGIN SARAYI ZULUMDAN TEMİZLİYOR.

TELAMMON'A ADALET YENİDEN GELİYOR!
İŞTE DİŞİ ASLAN İŞARETİM!

AKİLONYA, KRALİÇE AYELET'İ İLK KUTLAYAN ÜLKE OLMAKTAN KIVANÇ DUYAR..

BENİM KRALİÇEM DE BENİ BEKLİYOR. YARIN TARANTİA'DA OLMALIYIM...
AMA ŞİMDİ YARIN ÇOK UZAKTA... OTURUP SHEM ŞARABI İÇMEK VARKEN SAATLERİ SAYMANIN ANLAMI NE?
SON

NEŞELİ BARBARLAR

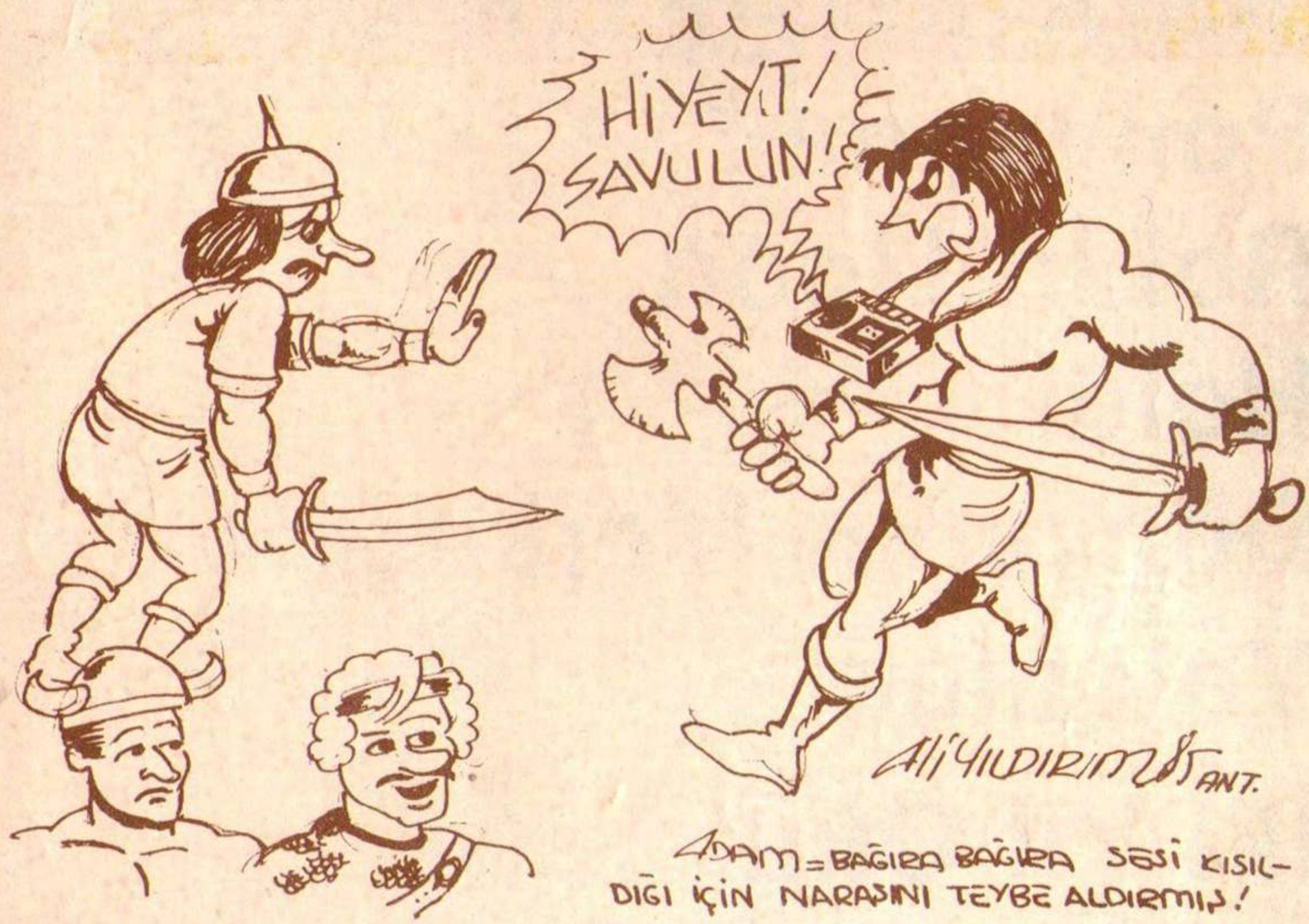

ADAM = BAĞIRA BAĞIRA SESİ KISILDIĞI İÇİN NARASINI TEYBE ALDIRMIŞ!

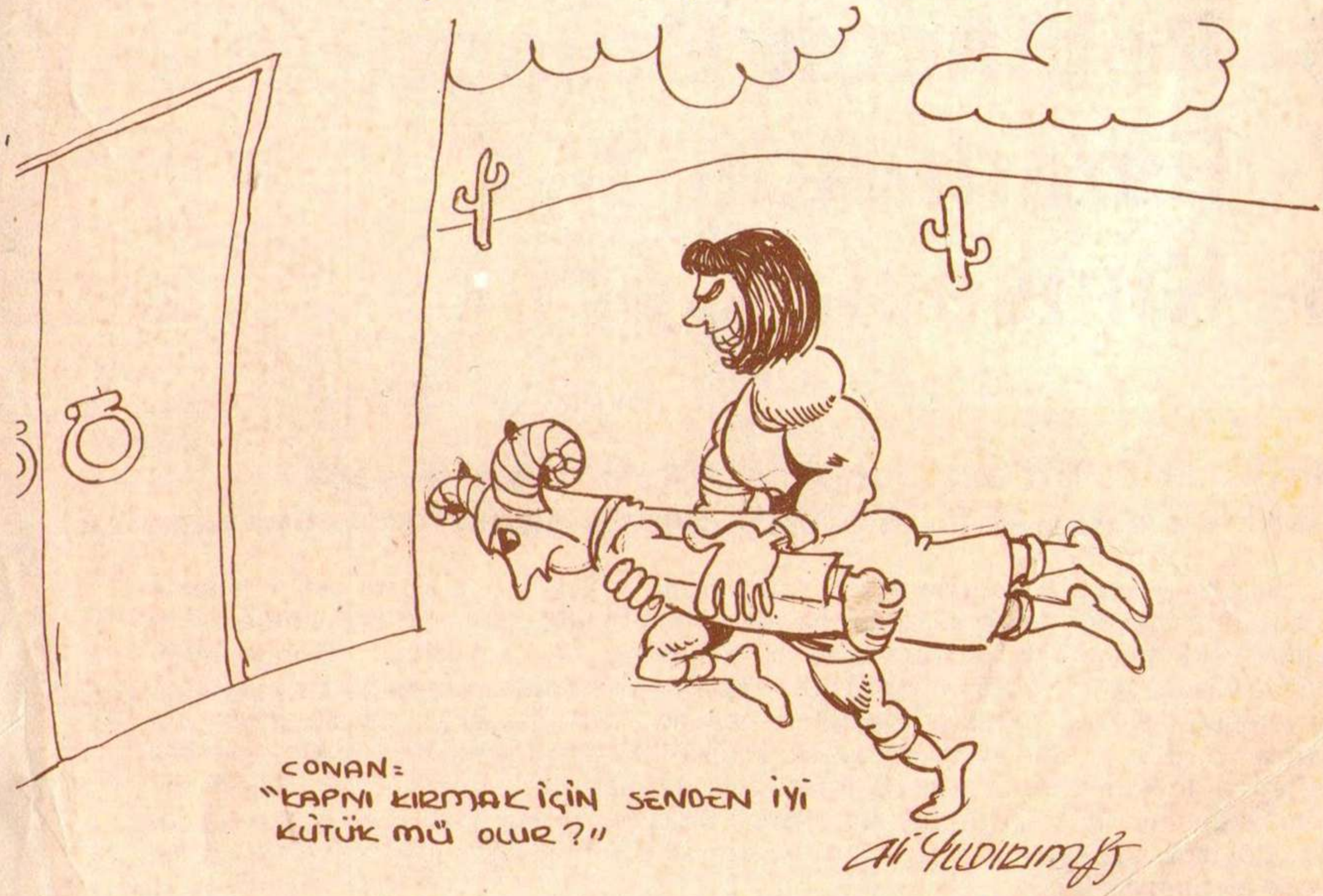

CONAN: "KAPNI KIRMAK İÇİN SENDEN İYİ KÜTÜK MÜ OLUR?"

Alfa Yayıncılık ve Pazarlama Limited Şirketi adına Sahibi: M. Turgut Sağıroğlu
Genel Yayın Md: Ali Recan-Müessese ve Yazıişleri Md: Gül Feride Sağıroğlu
Yönetim Yeri: Ayazpaşa, Sulakçeşme Sokak, No: 10 Taksim-İstanbul. Tel: 149 91 84
Genel Dağıtım Hürriyet Holding A.Ş. İki haftada bir Cuma günleri çıkar.
baskı: ŞEFİK Matbaası 522 07 16

ALFA Yayınları kıvançla sunar!

KLASİK KİTAPLIK DİZİSİ

1- Pollyanna
2- Robin Hood
3- Heidi
4- Dünyanın Merkezine Yolculuk
5- İki Yıl Okul Tatili
6- Robinson Crusoe
7- Esrarlı Ada
8- Kimsesiz Çocuk

Bu dizideki eksik sayılarınızı "ALFA YAYINLARI-POSTA ÇEKİYLE MASRAFSIZ SİPARİŞ" Servisimizden isteyebilirsiniz.

Size en yakın postaneden ALFA Yayınlarının 122327 no.lu posta çeki hesabına istediğiniz sayıların tutarı kadar bir havale göndermeniz yeterlidir. Bu pembe renkli posta çeklerini bütün postanelerde bulabilirsiniz. Arka yüzdeki "Göndericinin alıcıya yazacağı not" bölümüne ise hangi sayıları istediğinizi yazacaksınız. Postaneye vereceğiniz para, yalnızca istediğiniz sayıların tutarı olacaktır. Havale ücreti, pul parası vb. gibi hiç bir ek masrafa girmeyeceğiniz gibi ayrıca bize mektup yazma külfetine de katlanmayacaksınız. Posta çeki havalenizin kuponu birkaç gün içinde elimize geçince istediğiniz yayınları kapalı ambalaj içinde adresinize postalayacağız. Böylece siz, yayınlarımızı hiçbir ek harcama yapmaksızın bayinizden aldığınız fiyata alabileceksiniz.